



Sistema de Cadastramento Unificado de Fornecedores - SICAF

Declaração

Declaramos para os fins exigidos na legislação, conforme documentação registrada no SICAF, que a situação do fornecedor no momento é a seguinte:

Dados do Fornecedor

CNPJ: 09.017.325/0001-51 DUNS®: 899108362
Razão Social: CHEVROMAIS - COMERCIO DE PECAS, ACESSORIOS E LUBRIFICANTES LTDA
Nome Fantasia:
Situação do Fornecedor: Credenciado Data de Vencimento do Cadastro: 04/04/2025
Natureza Jurídica: SOCIEDADE EMPRESÁRIA LIMITADA
MEI: Não
Porte da Empresa: Empresa de Pequeno

Ocorrências e Impedimentos

Ocorrência: Consta
Impedimento de Licitar: Nada Consta
Ocorrências Impeditivas indiretas: Nada Consta
Vínculo com "Serviço Público": Nada Consta

Níveis cadastrados:

Automática: a certidão foi obtida através de integração direta com o sistema emissor. Manual: a certidão foi inserida manualmente pelo fornecedor.

I - Credenciamento**II - Habilitação Jurídica****III - Regularidade Fiscal e Trabalhista Federal**

Receita Federal e PGFN	Validade:	04/05/2025	Automática
FGTS	Validade:	29/11/2024	Automática
Trabalhista (http://www.tst.jus.br/certidao)	Validade:	12/02/2025	Automática

IV - Regularidade Fiscal Estadual/Distrital e Municipal

Receita Estadual/Distrital	Validade:	15/02/2025
Receita Municipal	Validade:	02/02/2025

VI - Qualificação Econômico-Financeira

Validade: 31/05/2025



Sistema de Cadastramento Unificado de Fornecedores - SICAF

Relatório de Ocorrências Ativas

Dados do Fornecedor

CNPJ: 09.017.325/0001-51 DUNS®: 899108362
Razão Social: CHEVROMAIS - COMERCIO DE PECAS, ACESSORIOS E LUBRIFICANTES LTDA
Nome Fantasia:
Situação do Fornecedor: Credenciado

Ocorrência 1:

Tipo Ocorrência: Multa - Lei nº 8666/93, art. 87, inc. II
Motivo: Inexecução total ou parcial do contrato
UASG Sancionadora: 135039 - EMBRAPA CERRADOS/BRASILIA/DF
Data Aplicação: 16/06/2016 Valor da Multa: R\$ 149,44
Número do Processo: 211670002742016 Número do Contrato: 84/2015
Descrição/Justificativa: Multa aplicada em razão do atraso na entrega de material constante na OCS 84/2015

Ocorrência 2:

Tipo Ocorrência: Multa - Lei nº 8666/93, art. 87, inc. II
Motivo: Inexecução total ou parcial do contrato
UASG Sancionadora: 100001 - TRIBUNAL DE JUSTICA DO DISTRITO FEDERAL
Data Aplicação: 12/01/2012 Valor da Multa: R\$ 3,77
Número do Processo: PA N. 11.943/2009
Descrição/Justificativa: Atraso na entrega do material objeto das notas fiscais ns. 747 e 762.

Ocorrência 3:

Tipo Ocorrência: Multa - Lei nº 8666/93, art. 87, inc. II
Motivo: Inexecução total ou parcial do contrato
UASG Sancionadora: 100001 - TRIBUNAL DE JUSTICA DO DISTRITO FEDERAL
Data Aplicação: 12/01/2012 Valor da Multa: R\$ 1,96
Número do Processo: PA N. 11.943/2009
Descrição/Justificativa: Atraso na entrega do material objeto da nota fiscal n. 852.

Ocorrência 4:

Tipo Ocorrência: Impedimento de Licitar e Contratar - Lei nº 10.520/02, art. 7ª
Motivo: Retardamento da execução do objeto ou não manutenção da proposta
UASG Sancionadora: 926015 - POLÍCIA CIVIL DO DISTRITO FEDERAL
Âmbito da Sanção: Distrito Federal
Prazo: Determinado
Prazo Inicial: 25/01/2018 Prazo Final: 25/04/2018
Número do Processo: 052002071/2017
Descrição/Justificativa: não atendimento ao ato convocatório, ensejando o retardamento da execução do objeto.

Ocorrência 5:

Tipo Ocorrência: Impedimento de Licitar e Contratar - Lei nº 10.520/02, art. 7ª
Motivo: Não apresentação de documentação exigida no certame ou apresentação de documentação falsa
UASG Sancionadora: 80010 - TRIBUNAL REGIONAL DO TRABALHO DA 2A.REGIAO
Âmbito da Sanção: União
Prazo: Determinado
Prazo Inicial: 11/03/2021 Prazo Final: 11/05/2021
Número do Processo: PD 80.999/2020 Número do Contrato: PG 001/2020
Descrição/Justificativa: O Exmo. Sr. Desembargador Presidente deste Tribunal, com fundamento nos itens 18.1 e 18.1.2 do Edital c.c. o art. 49, inciso II, do Decreto 10.024/2019, art. 7ª, inciso II, da Lei 10.520/02 e parâmetros da Norma Operacional DIRAD/SE/MP nº 2/2017 do MPGD, determinou a aplicação das penalidades de impedimento de licitar e contratar com a União e descredenciamento no SICAF, pelo período de 02 (dois meses).

Ocorrência 6:

Tipo Ocorrência: Outros Tipos de Ocorrência
UASG Sancionadora: 200109 - MJ-DPRF-DEPART.DE POL.RODOVIARIA FEDERAL/DF
Âmbito da Sanção: Órgão Sancionador
Impeditiva: Não
Número do Processo: 08650001200201106
Descrição/Justificativa: O Coordenador-Geral de Administração resolve aplicar a penalidade de multa moratória, no valor de R\$1.835,05, decorrente do atraso no fornecimento do material contratado por meio da Nota de Empenho nº 2010NE900743.



CONTROLADORIA-GERAL DA UNIÃO

Certidão negativa correccional (ePAD, CGU-PJ, CEIS, CNEP e CEPIM)

Consultado: **CHEVROMAIS - COMERCIO DE PECAS, ACESSORIOS E LUBRIFICANTES LTDA**

CPF/CNPJ: **09.017.325/0001-51**

Certifica-se que, em consulta aos sistemas ePAD e CGU-PJ e aos cadastros CEIS, CNEP e CEPIM mantidos pela Corregedoria-Geral da União, **NÃO CONSTAM** registros de penalidades vigentes relativas ao CNPJ/CPF consultado.

Destaca-se que, nos termos da legislação vigente, os referidos cadastros consolidam informações prestadas pelos entes públicos, de todos os Poderes e esferas de governo.

Os Sistemas ePAD e CGU-PJ consolidam os dados sobre o andamento dos processos administrativos de responsabilização de entes privados no Poder Executivo Federal.

O Cadastro Nacional de Empresas Inidôneas e Suspensas (CEIS) apresenta a relação de empresas e pessoas físicas que sofreram sanções que implicaram a restrição de participar de licitações ou de celebrar contratos com a Administração Pública.

O Cadastro Nacional de Empresas Punidas (CNEP) apresenta a relação de empresas que sofreram qualquer das punições previstas na Lei nº 12.846/2013 (Lei Anticorrupção).

O Cadastro de Entidades Privadas sem Fins Lucrativos Impedidas (CEPIM) apresenta a relação de entidades privadas sem fins lucrativos que estão impedidas de celebrar novos convênios, contratos de repasse ou termos de parceria com a Administração Pública Federal, em função de irregularidades não resolvidas em convênios, contratos de repasse ou termos de parceria firmados anteriormente.

Certidão emitida às 09:51:59 do dia 11/11/2024 , com validade até o dia 11/12/2024.

Link para consulta da verificação da certidão <https://certidoes.cgu.gov.br/>

Código de controle da certidão: npQf28kjTqT4iLNkSrKy

Qualquer rasura ou emenda invalidará este documento.



CONTROLADORIA-GERAL DA UNIÃO

Certidão negativa correccional (ePAD, CGU-PJ, CEIS, CNEP e CEPIM)

Consultado: **KAUE MUNIZ DO AMARAL**

CPF/CNPJ: **074.127.859-66**

Certifica-se que, em consulta aos sistemas ePAD e CGU-PJ e aos cadastros CEIS, CNEP e CEPIM mantidos pela Corregedoria-Geral da União, **NÃO CONSTAM** registros de penalidades vigentes relativas ao CNPJ/CPF consultado.

Destaca-se que, nos termos da legislação vigente, os referidos cadastros consolidam informações prestadas pelos entes públicos, de todos os Poderes e esferas de governo.

Os Sistemas ePAD e CGU-PJ consolidam os dados sobre o andamento dos processos administrativos de responsabilização de entes privados no Poder Executivo Federal.

O Cadastro Nacional de Empresas Inidôneas e Suspensas (CEIS) apresenta a relação de empresas e pessoas físicas que sofreram sanções que implicaram a restrição de participar de licitações ou de celebrar contratos com a Administração Pública.

O Cadastro Nacional de Empresas Punidas (CNEP) apresenta a relação de empresas que sofreram qualquer das punições previstas na Lei nº 12.846/2013 (Lei Anticorrupção).

O Cadastro de Entidades Privadas sem Fins Lucrativos Impedidas (CEPIM) apresenta a relação de entidades privadas sem fins lucrativos que estão impedidas de celebrar novos convênios, contratos de repasse ou termos de parceria com a Administração Pública Federal, em função de irregularidades não resolvidas em convênios, contratos de repasse ou termos de parceria firmados anteriormente.

Certidão emitida às 09:52:16 do dia 11/11/2024 , com validade até o dia 11/12/2024.

Link para consulta da verificação da certidão <https://certidoes.cgu.gov.br/>

Código de controle da certidão: H5kvcAfm0CLzzQ7dmIqp

Qualquer rasura ou emenda invalidará este documento.



CONTROLADORIA-GERAL DA UNIÃO

Certidão negativa correccional (ePAD, CGU-PJ, CEIS, CNEP e CEPIM)

Consultado: **LUAN MUNIZ DO AMARAL**

CPF/CNPJ: **080.532.699-58**

Certifica-se que, em consulta aos sistemas ePAD e CGU-PJ e aos cadastros CEIS, CNEP e CEPIM mantidos pela Corregedoria-Geral da União, **NÃO CONSTAM** registros de penalidades vigentes relativas ao CNPJ/CPF consultado.

Destaca-se que, nos termos da legislação vigente, os referidos cadastros consolidam informações prestadas pelos entes públicos, de todos os Poderes e esferas de governo.

Os Sistemas ePAD e CGU-PJ consolidam os dados sobre o andamento dos processos administrativos de responsabilização de entes privados no Poder Executivo Federal.

O Cadastro Nacional de Empresas Inidôneas e Suspensas (CEIS) apresenta a relação de empresas e pessoas físicas que sofreram sanções que implicaram a restrição de participar de licitações ou de celebrar contratos com a Administração Pública.

O Cadastro Nacional de Empresas Punidas (CNEP) apresenta a relação de empresas que sofreram qualquer das punições previstas na Lei nº 12.846/2013 (Lei Anticorrupção).

O Cadastro de Entidades Privadas sem Fins Lucrativos Impedidas (CEPIM) apresenta a relação de entidades privadas sem fins lucrativos que estão impedidas de celebrar novos convênios, contratos de repasse ou termos de parceria com a Administração Pública Federal, em função de irregularidades não resolvidas em convênios, contratos de repasse ou termos de parceria firmados anteriormente.

Certidão emitida às 09:52:30 do dia 11/11/2024 , com validade até o dia 11/12/2024.

Link para consulta da verificação da certidão <https://certidoes.cgu.gov.br/>

Código de controle da certidão: i8gyeS6GkGW2avNM3ayt

Qualquer rasura ou emenda invalidará este documento.



Sistema de Cadastramento Unificado de Fornecedores - SICAF

Declaração

Declaramos para os fins exigidos na legislação, conforme documentação registrada no SICAF, que a situação do fornecedor no momento é a seguinte:

Dados do Fornecedor

CNPJ: 53.389.965/0001-84
Razão Social: RODOKAS COMERCIO DE PNEUS LTDA
Nome Fantasia:
Situação do Fornecedor: **Credenciado** Data de Vencimento do Cadastro: 14/01/2025
Natureza Jurídica: SOCIEDADE EMPRESÁRIA LIMITADA
MEI: Não
Porte da Empresa: Empresa de Pequeno

Ocorrências e Impedimentos

Ocorrência: Nada Consta
Impedimento de Licitar: Nada Consta
Ocorrências Impeditivas indiretas: Nada Consta
Vínculo com "Serviço Público": Nada Consta

Níveis cadastrados:

Automática: a certidão foi obtida através de integração direta com o sistema emissor. Manual: a certidão foi inserida manualmente pelo fornecedor.

I - Credenciamento**II - Habilitação Jurídica****III - Regularidade Fiscal e Trabalhista Federal**

Receita Federal e PGFN	Validade:	24/03/2025	Automática
FGTS	Validade:	25/11/2024	Automática
Trabalhista (http://www.tst.jus.br/certidao)	Validade:	14/04/2025	Automática

IV - Regularidade Fiscal Estadual/Distrital e Municipal

Receita Estadual/Distrital	Validade:	25/12/2024
Receita Municipal	Validade:	14/01/2025

VI - Qualificação Econômico-Financeira

Validade: 30/04/2025



CONTROLADORIA-GERAL DA UNIÃO

Certidão negativa correccional (ePAD, CGU-PJ, CEIS, CNEP e CEPIM)

Consultado: **RODOKAS COMERCIO DE PNEUS LTDA**

CPF/CNPJ: **53.389.965/0001-84**

Certifica-se que, em consulta aos sistemas ePAD e CGU-PJ e aos cadastros CEIS, CNEP e CEPIM mantidos pela Corregedoria-Geral da União, **NÃO CONSTAM** registros de penalidades vigentes relativas ao CNPJ/CPF consultado.

Destaca-se que, nos termos da legislação vigente, os referidos cadastros consolidam informações prestadas pelos entes públicos, de todos os Poderes e esferas de governo.

Os Sistemas ePAD e CGU-PJ consolidam os dados sobre o andamento dos processos administrativos de responsabilização de entes privados no Poder Executivo Federal.

O Cadastro Nacional de Empresas Inidôneas e Suspensas (CEIS) apresenta a relação de empresas e pessoas físicas que sofreram sanções que implicaram a restrição de participar de licitações ou de celebrar contratos com a Administração Pública.

O Cadastro Nacional de Empresas Punidas (CNEP) apresenta a relação de empresas que sofreram qualquer das punições previstas na Lei nº 12.846/2013 (Lei Anticorrupção).

O Cadastro de Entidades Privadas sem Fins Lucrativos Impedidas (CEPIM) apresenta a relação de entidades privadas sem fins lucrativos que estão impedidas de celebrar novos convênios, contratos de repasse ou termos de parceria com a Administração Pública Federal, em função de irregularidades não resolvidas em convênios, contratos de repasse ou termos de parceria firmados anteriormente.

Certidão emitida às 09:57:43 do dia 11/11/2024 , com validade até o dia 11/12/2024.

Link para consulta da verificação da certidão <https://certidoes.cgu.gov.br/>

Código de controle da certidão: wQEEWoXoYc1svTcVNjbe

Qualquer rasura ou emenda invalidará este documento.



CONTROLADORIA-GERAL DA UNIÃO

Certidão negativa correccional (ePAD, CGU-PJ, CEIS, CNEP e CEPIM)

Consultado: **PEDRO LUCCA KASCZUK**

CPF/CNPJ: **066.756.829-89**

Certifica-se que, em consulta aos sistemas ePAD e CGU-PJ e aos cadastros CEIS, CNEP e CEPIM mantidos pela Corregedoria-Geral da União, **NÃO CONSTAM** registros de penalidades vigentes relativas ao CNPJ/CPF consultado.

Destaca-se que, nos termos da legislação vigente, os referidos cadastros consolidam informações prestadas pelos entes públicos, de todos os Poderes e esferas de governo.

Os Sistemas ePAD e CGU-PJ consolidam os dados sobre o andamento dos processos administrativos de responsabilização de entes privados no Poder Executivo Federal.

O Cadastro Nacional de Empresas Inidôneas e Suspensas (CEIS) apresenta a relação de empresas e pessoas físicas que sofreram sanções que implicaram a restrição de participar de licitações ou de celebrar contratos com a Administração Pública.

O Cadastro Nacional de Empresas Punidas (CNEP) apresenta a relação de empresas que sofreram qualquer das punições previstas na Lei nº 12.846/2013 (Lei Anticorrupção).

O Cadastro de Entidades Privadas sem Fins Lucrativos Impedidas (CEPIM) apresenta a relação de entidades privadas sem fins lucrativos que estão impedidas de celebrar novos convênios, contratos de repasse ou termos de parceria com a Administração Pública Federal, em função de irregularidades não resolvidas em convênios, contratos de repasse ou termos de parceria firmados anteriormente.

Certidão emitida às 09:58:01 do dia 11/11/2024 , com validade até o dia 11/12/2024.

Link para consulta da verificação da certidão <https://certidoes.cgu.gov.br/>

Código de controle da certidão: n8qHXaOIGcA2zFbq69V2

Qualquer rasura ou emenda invalidará este documento.



Sistema de Cadastramento Unificado de Fornecedores - SICAF

Declaração

Declaramos para os fins exigidos na legislação, conforme documentação registrada no SICAF, que a situação do fornecedor no momento é a seguinte:

Dados do Fornecedor

CNPJ: 42.299.614/0001-66
Razão Social: AGROTEC LTDA
Nome Fantasia: AGROTEC
Situação do Fornecedor: Credenciado Data de Vencimento do Cadastro: 22/08/2025
Natureza Jurídica: SOCIEDADE EMPRESÁRIA LIMITADA
MEI: Não
Porte da Empresa: Micro Empresa

Ocorrências e Impedimentos

Ocorrência: Nada Consta
Impedimento de Licitar: Nada Consta
Ocorrências Impeditivas indiretas: Nada Consta
Vínculo com "Serviço Público": Nada Consta

Níveis cadastrados:

Automática: a certidão foi obtida através de integração direta com o sistema emissor. Manual: a certidão foi inserida manualmente pelo fornecedor.

I - Credenciamento**II - Habilitação Jurídica****III - Regularidade Fiscal e Trabalhista Federal**

Receita Federal e PGFN	Validade:	03/05/2025	Automática
FGTS	Validade:	04/12/2024	Automática
Trabalhista (http://www.tst.jus.br/certidao)	Validade:	10/05/2025	Automática

IV - Regularidade Fiscal Estadual/Distrital e Municipal

Receita Estadual/Distrital	Validade:	24/01/2025
Receita Municipal	Validade:	24/11/2024

V - Qualificação Técnica**VI - Qualificação Econômico-Financeira**

Validade: 31/05/2025



CONTROLADORIA-GERAL DA UNIÃO

Certidão negativa correccional (ePAD, CGU-PJ, CEIS, CNEP e CEPIM)

Consultado: **AGROTEC LTDA**

CPF/CNPJ: **42.299.614/0001-66**

Certifica-se que, em consulta aos sistemas ePAD e CGU-PJ e aos cadastros CEIS, CNEP e CEPIM mantidos pela Corregedoria-Geral da União, **NÃO CONSTAM** registros de penalidades vigentes relativas ao CNPJ/CPF consultado.

Destaca-se que, nos termos da legislação vigente, os referidos cadastros consolidam informações prestadas pelos entes públicos, de todos os Poderes e esferas de governo.

Os Sistemas ePAD e CGU-PJ consolidam os dados sobre o andamento dos processos administrativos de responsabilização de entes privados no Poder Executivo Federal.

O Cadastro Nacional de Empresas Inidôneas e Suspensas (CEIS) apresenta a relação de empresas e pessoas físicas que sofreram sanções que implicaram a restrição de participar de licitações ou de celebrar contratos com a Administração Pública.

O Cadastro Nacional de Empresas Punidas (CNEP) apresenta a relação de empresas que sofreram qualquer das punições previstas na Lei nº 12.846/2013 (Lei Anticorrupção).

O Cadastro de Entidades Privadas sem Fins Lucrativos Impedidas (CEPIM) apresenta a relação de entidades privadas sem fins lucrativos que estão impedidas de celebrar novos convênios, contratos de repasse ou termos de parceria com a Administração Pública Federal, em função de irregularidades não resolvidas em convênios, contratos de repasse ou termos de parceria firmados anteriormente.

Certidão emitida às 09:53:56 do dia 11/11/2024 , com validade até o dia 11/12/2024.

Link para consulta da verificação da certidão <https://certidoes.cgu.gov.br/>

Código de controle da certidão: ADdeeaz1ODx9arpxCr85

Qualquer rasura ou emenda invalidará este documento.



CONTROLADORIA-GERAL DA UNIÃO

Certidão negativa correccional (ePAD, CGU-PJ, CEIS, CNEP e CEPIM)

Consultado: **ANTONIO SERGIO EVANGELISTA JUNIOR**

CPF/CNPJ: **064.545.749-38**

Certifica-se que, em consulta aos sistemas ePAD e CGU-PJ e aos cadastros CEIS, CNEP e CEPIM mantidos pela Corregedoria-Geral da União, **NÃO CONSTAM** registros de penalidades vigentes relativas ao CNPJ/CPF consultado.

Destaca-se que, nos termos da legislação vigente, os referidos cadastros consolidam informações prestadas pelos entes públicos, de todos os Poderes e esferas de governo.

Os Sistemas ePAD e CGU-PJ consolidam os dados sobre o andamento dos processos administrativos de responsabilização de entes privados no Poder Executivo Federal.

O Cadastro Nacional de Empresas Inidôneas e Suspensas (CEIS) apresenta a relação de empresas e pessoas físicas que sofreram sanções que implicaram a restrição de participar de licitações ou de celebrar contratos com a Administração Pública.

O Cadastro Nacional de Empresas Punidas (CNEP) apresenta a relação de empresas que sofreram qualquer das punições previstas na Lei nº 12.846/2013 (Lei Anticorrupção).

O Cadastro de Entidades Privadas sem Fins Lucrativos Impedidas (CEPIM) apresenta a relação de entidades privadas sem fins lucrativos que estão impedidas de celebrar novos convênios, contratos de repasse ou termos de parceria com a Administração Pública Federal, em função de irregularidades não resolvidas em convênios, contratos de repasse ou termos de parceria firmados anteriormente.

Certidão emitida às 09:54:12 do dia 11/11/2024 , com validade até o dia 11/12/2024.

Link para consulta da verificação da certidão <https://certidoes.cgu.gov.br/>

Código de controle da certidão: vWWaNdBYKZtLzZNDq6su

Qualquer rasura ou emenda invalidará este documento.



AGROTEC LTDA – CNPJ 42.299.614/0001-66 RUA VITORINO BERTAIOLLI, 91, CEP 85601354

A Empresa AGROTEC LTDA, Inscrita no, **CNPJ:** 422996140001-66, IE; 91016215256, estabelecida no Endereço: Rua Vitorino Bertaiolli, **91**, Bairro São Crsitovão CEP 85601354, telefone (46) 999273000, e-mail, agrotec.adm@outlook.com neste Ato Representada pelo Sr. Antonio Sergio Evangelista, CPF 53730488953 e RG 41870141. Vem por meio desta, apresentar Proposta de Preços o Edital de Pregão Eletrônico N° 066/2024, que tem por objeto: "REGISTRO DE PREÇOS para futura e eventual contratação de empresa para fornecimento de pneumáticos, câmaras de ar e acessórios, atendendo as necessidades dos Departamentos solicitantes".

DADOS BANCARIOS: ITAU 1437 – C/C 99201-7. AGROTEC LTDA.

PROPOSTA

Prefeitura Municipal de Marmeleiro - PR

Pregão Eletrônico N° 066/2024

Processo Administrativo N° 1599/2024

42.299.614/0001-66

AGROTEC LTDA.

Rua Vitorino Bertaiolli, 91
São Cristóvão - CEP 85601-354
FRANCISCO BELTRÃO - PR

AGROTEC LTDA.

ITEM	QTDE	DESCRIÇÃO	MARCA	VALOR UNT	VALOR TOTAL
02	60	Câmara de ar 10.00 R20 nova	BBW	R\$ 55,79	R\$ 3.347,40
12	20	Pneu 10.00 R20 novo, utilizado em eixo de tração, borrachudo, emprego em percurso misto (asfalto/terra), índice de carga/ código de velocidade mínimo 146/143L, capacidade de carga em montagem simples de 3000 KG, estrutura radial, 16 lonas, profundidade mínima de sulco 16MM, selo de aprovação INMETRO, etiqueta conforme portaria INMETRO 544/2012. Prazo de garantia mínimo de 5 anos. (Pneu novo, não remanufaturado, não recauchutado e não remoldado). Sugestões de Marca: CONTINENTAL, PIRELLI, FIRESTONE, BRIGESTONE, GOODYEAR OU SIMILAR.	DRC D911 MISTO	R\$ 1.699,00	R\$ 33.980,00
13	12	Pneu 10.00 R20 novo, utilizado em eixo direcional e livre, liso, emprego em percurso misto (asfalto/terra), índice de carga/ código de velocidade mínimo 146/143L, capacidade de carga em montagem simples de 3000 KG, estrutura radial, 16 lonas, profundidade mínima de sulco 16MM, selo de aprovação INMETRO, etiqueta conforme portaria INMETRO 544/2012. Prazo de garantia mínimo de 5 anos. (Pneu novo, não remanufaturado, não recauchutado e não remoldado). Sugestões de Marca: CONTINENTAL, PIRELLI, FIRESTONE, BRIGESTONE, GOODYEAR OU SIMILAR.	DRC D841	R\$ 1.609,00	R\$ 19.308,00
14	12	Pneu 12.5/80R-18, novo, radial, para retroescavadeira JCB dianteiro, banda de rodagem borracha de alta resistência. Prazo de garantia mínimo de 5 anos. (Pneu novo, não remanufaturado, não recauchutado e não remoldado). Sugestões de Marca: CONTINENTAL, PIRELLI, FIRESTONE, BRIGESTONE, GOODYEAR OU SIMILAR.	SUPERGUIDER I-3 R-4	R\$ 1.399,00	R\$ 16.788,00
32	100	Pneu 215x75 R 17.5 Radial Liso, banda rodagem borracha de alta resistência. Sugestões de marcas: GOODYEAR, PIRELLI, FIRESTONE, MICHELIN OU SIMILAR.	AMULET AT501	R\$ 575,00	R\$ 57.500,00

42.299.614/0001-66

AGROTEC LTDA.

Rua Vitorino Bertaloni, 91
São Cristóvão - CEP 85601-354
FRANCISCO BELTRÃO - PR



AGROTEC LTDA.

ITEM	QTDE	DESCRIÇÃO	MARCA	VALOR UNT	VALOR TOTAL
35	2	Pneu 23.1-26 novo, 12 lonas, sem câmara, para uso no rolo compactador. Índice de carga e velocidade 12, índice de carga 3615KG, diâmetro externo 1605MM, circunferência de rolamento 4790MM. Prazo de garantia mínimo de 5 anos. (Pneu novo, não remanufaturado, não recauchutado e não remoldado). Sugestões de Marca: CONTINENTAL, PIRELLI, FIRESTONE, BRIGESTONE, GOODYEAR OU SIMILAR.	SUPERGUIDER R1	R\$ 5.199,00	R\$ 10.398,00
36	12	Pneu 295/80 R22.5 novo radial, utilizado em eixo de tração, borrachudo, emprego em percurso misto (asfalto/terra), índice de carga/ código de velocidade mínimo 149/146L, capacidade de carga em montagem simples de 3000 KG, estrutura radial, 16 lonas, profundidade mínima de sulco 16MM, selo de aprovação INMETRO, etiqueta conforme portaria INMETRO 544/2012. Prazo de garantia mínimo de 5 anos. (Pneu novo, não remanufaturado, não recauchutado e não remoldado).	DRC D941	R\$ 1.599,00	R\$ 19.188,00
37	12	Pneu 295/80 R 22.5, radial liso misto (asfalto e terra) com 18mm de espessura mínima na banda de rodagem, 16 lonas, banda de rodagem borracha de alta resistência. Sugestões de marcas: GOODYEAR, PIRELLI, FIRESTONE, MICHELIN OU SIMILAR.	AMULET AA267 MISTO DIRECIONAL	R\$ 1.509,00	R\$ 18.108,00
41	30	Protetor de câmara de ar R20 nova	SBN	R\$ 17,90	R\$ 537,00
43	104	Pneu 215x75 R 17.5 Borrachudo, banda rodagem borracha de alta resistência. Sugestões de marcas: GOODYEAR, PIRELLI, FIRESTONE, MICHELIN OU SIMILAR	AMULET AD506	R\$ 606,00	R\$ 63.024,00
44	184	Pneu 275/80 R22.5 novo radial, utilizado em eixo de tração, borrachudo, emprego em percurso misto (asfalto/terra), índice de carga/ código de velocidade mínimo 149/146L, capacidade de carga em montagem simples de 3000 KG, estrutura radial, 16 lonas, profundidade mínima de sulco 16MM, selo de aprovação INMETRO, etiqueta conforme portaria INMETRO 544/2012. Prazo de garantia mínimo de 5 anos. (Pneu novo, não remanufaturado, não recauchutado e não remoldado). Sugestões de Marca: CONTINENTAL, PIRELLI, FIRESTONE, BRIGESTONE, GOODYEAR OU SIMILAR	DRC D 941 MISTO TRAÇÃO	R\$ 1.479,00	R\$ 272.136,00

42.239.614/0001-66

AGROTEC LTDA.

Rua Vitorino Bertoni, 91
São Cristóvão - CEP 85601-354
FRANCISCO BELTRAO - PR

AGROTEC LTDA.

ITEM	QTDE	DESCRIÇÃO	MARCA	VALOR UNT	VALOR TOTAL
45	93	Pneu 275/80 R22.5 novo radial, utilizado em eixo direcional e livre, liso, emprego em percurso misto (asfalto/terra), índice de carga/ código de velocidade mínimo 149/146L, capacidade de carga em montagem simples de 3000 KG, estrutura radial, 16 lonas, profundidade mínima de sulco 16MM, selo de aprovação INMETRO, etiqueta conforme portaria INMETRO 544/2012. Prazo de garantia mínimo de 5 anos. (Pneu novo, não remanufaturado, não recauchutado e não remoldado). Sugestões de Marca: CONTINENTAL, PIRELLI, FIRESTONE, BRIGESTONE, GOODYEAR OU SIMILAR.	AMULET AA267 MISTO DIRECIONAL	R\$ 1.389,00	R\$ 129.177,00
47	34	Pneu 215x75 R 17.5 Borrachudo, banda rodagem borracha de alta resistência. Sugestões de marcas: GOODYEAR, PIRELLI, FIRESTONE, MICHELIN OU SIMILAR.	AMULET AD506	R\$ 606,00	R\$ 20.604,00
48	48	Pneu 275/80 R22.5 novo radial, utilizado em eixo de tração, borrachudo, emprego em percurso misto (asfalto/terra), índice de carga/ código de velocidade mínimo 149/146L, capacidade de carga em montagem simples de 3000 KG, estrutura radial, 16 lonas, profundidade mínima de sulco 16MM, selo de aprovação INMETRO, etiqueta conforme portaria INMETRO 544/2012. Prazo de garantia mínimo de 5 anos. (Pneu novo, não remanufaturado, não recauchutado e não remoldado). Sugestões de Marca: CONTINENTAL, PIRELLI, FIRESTONE, BRIGESTONE, GOODYEAR OU SIMILAR.	DRC D941 MISTO TRAÇÃO	R\$ 1.479,00	R\$ 70.992,00
49	31	Pneu 275/80 R22.5 novo radial, utilizado em eixo direcional e livre, liso, emprego em percurso misto (asfalto/terra), índice de carga/ código de velocidade mínimo 149/146L, capacidade de carga em montagem simples de 3000 KG, estrutura radial, 16 lonas, profundidade mínima de sulco 16MM, selo de aprovação INMETRO, etiqueta conforme portaria INMETRO 544/2012. Prazo de garantia mínimo de 5 anos. (Pneu novo, não remanufaturado, não recauchutado e não remoldado). Sugestões de Marca: CONTINENTAL, PIRELLI, FIRESTONE, BRIGESTONE, GOODYEAR OU SIMILAR	AMULET AA267 MISTO	R\$ 1.389,00	R\$ 43.059,00

42.299.614/0001-68

AGROTEC LTDA.

Rua Vitorino Bertolini, 91
São Cristóvão - CEP 85601-354
FRANCISCO BELTRÃO - PR

AGROTEC LTDA.

VALOR TOTAL DA PROPOSTA: **SETECENTOS E SETENTA E OITO MIL CENTO E QUARENTA E SEIS REAIS E QUARENTA CENTAVOS (R\$778.146,40).**

A **Validade** desta proposta é de 60 (sessenta) dias corridos, contados da data da abertura da sessão pública de Pregão Eletrônico. **Prazo de entrega** para os objetos da presente licitação são de 7 (Sete) Dias Uteis dias a partir da data da solicitação.

Francisco Beltrão, 11 de Novembro de 2024.

AGROTEC LTDA.

CNPJ: 42299614000166

42.299.614/0001-66
AGROTEC LTDA.
Rua Vitorino Bertaiotti, 91
São Cristóvão - CEP 85601-354
FRANCISCO BELTRÃO - PR

AGROTEC LTDA.

**D851**

SEGMENTO: MISTO //

APLICAÇÃO: DIRECIONAL / PORTADOR //

DIMENSÃO	PR	IND. CARGA SIMB. VEL	RODA PADRÃO	RODA OPCIONAL	LARGURA DA SEÇÃO	PROFUNDIDADE
295/80R22,5	18	152/149 L	9.0	8.25	297	18 mm
275/80R22,5	16	149/146 L	8.25	7.50	272	17.5 mm

**D841**

SEGMENTO: MISTO //

APLICAÇÃO: DIRECIONAL / PORTADOR //

DIMENSÃO	PR	IND. CARGA SIMB. VEL	RODA PADRÃO	RODA OPCIONAL	LARGURA DA SEÇÃO	PROFUNDIDADE
10.00R20	18	149/146 L	7.50	-	276mm	16 mm

**D842**

SEGMENTO: MISTO //

APLICAÇÃO: DIRECIONAL / PORTADOR //

DIMENSÃO	PR	IND. CARGA SIMB. VEL	RODA PADRÃO	RODA OPCIONAL	LARGURA DA SEÇÃO	PROFUNDIDADE
9.00R20	16	144/142 L	7.00	-	260	16 mm

DRC

OFF ROAD //

**D911**

SEGMENTO: OFF ROAD //

APLICAÇÃO: TODOS OS EIXOS //

DIMENSÃO	PR	IND. CARGA SIMB. VEL	RODA PADRÃO	RODA OPCIONAL	LARGURA DA SEÇÃO	PROFUNDIDADE
10.00R20	16	146/142 F	7.50	-	271 mm	24,5 mm
12.00R20	20	156/153 F	8.50	-	306 mm	24,5 mm

ITEM 12

**D931**

SEGMENTO: OFF ROAD //

APLICAÇÃO: TODOS OS EIXOS //

DIMENSÃO	PR	IND. CARGA SIMB. VEL	RODA PADRÃO	RODA OPCIONAL	LARGURA DA SEÇÃO	PROFUNDIDADE
12.00R24	20	160/157 K	8.50	-	308 mm	32mm

cantupneus

cantupneus.com.br

Grupo Level

0800 602 7581



D721



SEGMENTO: RODOVIÁRIO // APLICAÇÃO: TRACÇÃO //

DIMENSÃO	PR	IND. CARGA SIMB. VEL	RODA PADRÃO	RODA OPCIONAL	LARGURA DA SEÇÃO	PROFUNDIDADE
295/80R22.5	18	152/149 M	9.0	8.25	297 mm	21 mm
275/80R22.5	16	149/146 L	8.25	7.50	272 mm	21 mm



D821



SEGMENTO: RODOVIÁRIO // APLICAÇÃO: TRACÇÃO //

DIMENSÃO	PR	IND. CARGA SIMB. VEL	RODA PADRÃO	RODA OPCIONAL	LARGURA DA SEÇÃO	PROFUNDIDADE
12.00R20	20	156/153 K	8.50	-	306 mm	19.5 mm
10.00R20	18	149/146 K	7.50	-	271 mm	16 mm

DRC

MISTO //



D941



SEGMENTO: MISTO // APLICAÇÃO: TRACÇÃO //

DIMENSÃO	PR	IND. CARGA SIMB. VEL	RODA PADRÃO	RODA OPCIONAL	LARGURA DA SEÇÃO	PROFUNDIDADE
295/80R22.5	18	152/149 M	9.0	8.25	297mm	23 mm
275/80R22.5	18	149/146 M	8.25	7.50	297mm	22 mm

ITEM 36



D711



SEGMENTO: MISTO // APLICAÇÃO: PORTADOR //

DIMENSÃO	PR	IND. CARGA SIMB. VEL	RODA PADRÃO	RODA OPCIONAL	LARGURA DA SEÇÃO	PROFUNDIDADE
385/65R22.5	20	160 K	11.75	-	382 mm	17 mm



D811



SEGMENTO: MISTO // APLICAÇÃO: DIRECIONAL / PORTADOR //

DIMENSÃO	PR	IND. CARGA SIMB. VEL	RODA PADRÃO	RODA OPCIONAL	LARGURA DA SEÇÃO	PROFUNDIDADE
12.00R20	20	156/153 K	8.50	-	305 mm	18 mm

IMETRO

ITEM 36



31/10/2024, 10:58

Produtos Certificados

DRC	D601-29580R22518PR152149MTL	SIM	295/80R22.5 16PR 152/149M TL (RRC):C;(G):B;72DB
DRC	D601-29580R22518PR152149MTL	SIM	295/80R22.5 18PR 152/149M TL (RRC):C;(G):B;72DB
DRC	D601-31580R22518PR154151MTL	SIM	315/80R22.5 18PR 154/151M TL (RRC):C;(G):B;72DB
DRC	D603-29580R22518PR152148MTL	SIM	295/80R22.5 18PR 152/148M TL (RRC):C;(G):B;72DB
DRC	D606-29580R22518PR152148MTL	SIM	295/80R22.5 18PR 152/148M TL (RRC):C;(G):C;71DB
DRC	D606-29580R22518PR152149MTL	SIM	295/80R22.5 18PR 152/149M TL (RRC):C;(G):B;72DB
DRC	D611-12R22518PR152149MTL	SIM	12R22.5 18PR 152/149M TL (RRC):C;(G):B;72DB
DRC	D622-29580R22518PR152148MTL	SIM	295/80R22.5 18PR 152/148M TL (RRC):C;(G):B;72DB
DRC	D623-29580R22518PR152148MTL	SIM	295/80R22.5 18PR 152/148M TL (RRC):C;(G):B;72DB
DRC	D65-229580R22518PR152148MTL	SIM	295/80R22.5 18PR 152/148M TL (RRC):C;(G):B;72DB
DRC	D671-29580R22516PR152149LTL	SIM	295/80R22.5 16PR 152/149L TL (RRC):C;(G):B;72DB
DRC	D671-29580R22518PR152149LTL	SIM	295/80R22.5 18PR 152/149L TL (RRC):C;(G):B;72DB
DRC	D671-29580R22518PR152149MTL	SIM	295/80R22.5 18PR 152/149M TL (RRC):D;(G):B;72DB
DRC	D681-12R22518PR152149MTL	SIM	12R22.5 18PR 152/149M TL (RRC):C;(G):B;72DB
DRC	D721-12R22520PR156153MTL	SIM	12R22.5 20PR 156/153M TL (RRC):C;(G):B;72DB
DRC	D721-29580R22518PR152149MTL	SIM	295/80R22.5 18PR 152/149M TL (RRC):E;(G):B;78DB
DRC	D721-31580R22520PR156153MTL	SIM	315/80R22.5 20PR 156/153M TL (RRC):C;(G):B;72DB
DRC	D722-29580R22518PR152149MTL	SIM	295/80R22.5 18PR 152/149M TL (RRC):E;(G):B;78DB
DRC	D723-29580R22518PR152148MTL	SIM	295/80R22.5 18PR 152/148M TL (RRC):D;(G):B;78DB
DRC	D741-29580R22518PR152148LTL	SIM	295/80R22.5 18PR 152/148L TL (RRC):D;(G):B;78DB
DRC	D742-29580R22518PR152148LTL	SIM	295/80R22.5 18PR 152/148L TL (RRC):D;(G):B;78DB
DRC	D755-29580R22518PR152148MTL	SIM	295/80R22.5 18PR 152/148M TL (RRC):E;(G):B;78DB
DRC	D811-12R22518PR152149KTL	SIM	12R22.5 18PR 152/149K TL (RRC):C;(G):B;72DB
DRC	D811-31580R22520PR156153LTL	SIM	315/80R22.5 20PR 156/153L TL (RRC):C;(G):B;72DB
DRC	D821-12R22518PR152149KTL	SIM	12R22.5 18PR 152/149K TL (RRC):C;(G):B;72DB
DRC	D843-12R22518PR152149KTL	SIM	12R22.5 18PR 152/149K TL (RRC):C;(G):B;72DB
DRC	D851-29580R22518PR152149LTL	SIM	295/80R22.5 18PR 152/149L TL (RRC):C;(G):B;72DB
DRC	D851HD-29580R22518PR152149LTL	SIM	295/80R22.5 18PR 152/149L TL (RRC):C;(G):B;72DB
DRC	D911-12R22518PR152149FTL	SIM	12R22.5 18PR 152/149F TL (RRC):C;(G):B;72DB
DRC	D912-12R22518PR152149FTL	SIM	12R22.5 18PR 152/149F TL (RRC):C;(G):B;72DB
DRC	D921-31580R22520PR156153KTL	SIM	315/80R22.5 20PR 156/153K TL (RRC):C;(G):B;72DB
DRC	D941-29580R22518PR152149LTL	SIM	295/80R22.5 18PR 152/149L TL (RRC):C;(G):B;72DB
DRC	D941HD-29580R22518PR152149LTL	SIM	295/80R22.5 18PR 152/149L TL (RRC):C;(G):B;72DB
DRC	D951-12R22518PR152149FTL	SIM	12R22.5 18PR 152/149F TL (RRC):C;(G):B;72DB
DRC	LS601-29580R22518PR152148MTL	SIM	295/80R22.5 18PR 152/148M TL (RRC):C;(G):C;71DB
DRC	LS653-29580R22518PR152148MTL	SIM	295/80R22.5 18PR 152/148M TL (RRC):C;(G):C;71DB
DRC	LS812-29580R22518PR152148LTL	SIM	295/80R22.5 18PR 152/148L TL (RRC):C;(G):C;71DB
DRC	LS861-29580R22518PR152148KTL	SIM	295/80R22.5 18PR 152/148K TL (RRC):C;(G):C;71DB
DRC	LS911-29580R22518PR152148FTL	SIM	295/80R22.5 18PR 152/148F TL (RRC):C;(G):C;71DB

ITEM 36



18/10/2024, 15:48

AMULET AA267 MISTO 295-80R22.5 18PR 152-149L.jpg

295/80R22.5 18PR 152/149L AA267 MISTO

Modelo AA267 ideal para uso misto.
É um pneu robusto com alta durabilidade
e desempenho, entregando uma
quilometragem longa em vias pavimentadas.

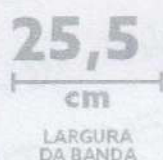
AMULET

Desde sua fundação em 1995, a Amulet é dedicada a fornecer aos clientes produtos de excelência e serviços superiores. Com equipamentos inovadores e avançados para a produção e teste, a empresa produz cerca de 5 milhões de pneus radiais ao ano, atendendo as demandas do mercado com um excelente padrão de qualidade.

AUTOAMERICA®
TIRES

GOMMA®
PNEUS

https://drive.google.com/drive/folders/1ZLyv1oMhf9torL_IH5leShT0zpgzjpl

AMULET

AD260 3301000428AB

SIM

10.00R20 18PR 149/146K TT
(RRC):D;(G):C;75DB

421

Certificador: **CELAC** Nº Certificado: **CN-PNEU-0063-2021-CI** Tipo: **Produto** Emissão: **22/07/2021**
Validade: **21/07/2025** Status do Certificado: **Ativo** [Doc.Normativo](#)

CNPJ/CPF	Razão Social / Nome (PF)	Nome fantasia	Endereço	Status	Papel da empresa
16753922000100	WORLD STANDARDS SERVICOS E REPRESENTACAO - EIRELI EPP	VEO	R FREI CANECA, 322 - ANDAR 8 CO - CONSOLACAO - 5312, - BRASIL Tel: (11) 3151-3121 Email: veo.cida@gmail.com	ATIVO	SOLICITANTE
▼ Marca	▼ Modelo	▼ Importado	▼ Descrição		
AMULET	AA267 3302002052AB	SIM	275/80R22.5 18PR 149/146L TL (RRC):D;(G):C;73DB		
AMULET	AA610 3302001296AB	SIM	11R24.5 16PR 149/146K TL (RRC):D;(G):C;73DB		
AMULET	AA611 3302001450AB	SIM	11R22.5 16PR 148/145M TL (RRC):D;(G):C;73DB		
AMULET	AD177 3302000124AB	SIM	295/60R22.5 18PR 150/147L TL(RRC):D;(G):C;75DB		
AMULET	AD177 3302001450BC	SIM	275/70R22.5 16PR 148/145M TL (RRC):D;(G):C;75DB		
AMULET	AD177 3302001579AB	SIM	285/70R19.5 18PR 150/148K TL (RRC):D;(G):C;75DB		
AMULET	AD507 3302001077	SIM	11R24.5 16PR 149/146L TL (RRC):D;(G):C;75DB		
AMULET	AD515 3302001243AB	SIM	11R24.5 16PR 149/146L TL (RRC):D;(G):C;75DB		
AMULET	AD515 3302001283AB	SIM	285/75R24.5 16PR 147/144L TL (RRC):D;(G):C;75DB		
AMULET	AD702 3302001891AB	SIM	11R22.5 16PR 148/145K TL (RRC):E;(G):C;77DB		
AMULET	AT159 3302001545AB	SIM	11R24.5 16PR 149/146M TL (RRC):C;(G):C;73DB		
AMULET	AT505 3302001455AB	SIM	295/60R22.5 18PR 150/147L TL (RRC):D;(G):C;73DB		
AMULET	AT505 3302001461AB	SIM	285/70R19.5 18PR 150/148K TL (RRC):D;(G):C;73DB		
AMULET	AT505 3302001467AB	SIM	275/70R22.5 16PR 148/145M TL (RRC):D;(G):C;73DB		
AMULET	AT505 3302001517AB	SIM	11R24.5 16PR 149/146L TL (RRC):D;(G):C;73DB		
AMULET	AT505 3302001523AB	SIM	285/75R24.5 16PR 147/144L TL (RRC):D;(G):C;73DB		
AMULET	AU555 3302001055AB	SIM	275/70R22.5 18PR 148/145J TL (RRC):D;(G):C;73DB		

Certificador: **CELAC** Nº Certificado: **CN-PNEU-0064-2021-CI** Tipo: **Produto** Emissão: **22/07/2021**
Validade: **21/07/2025** Status do Certificado: **Ativo** [Doc.Normativo](#)

CNPJ/CPF	Razão Social / Nome (PF)	Nome fantasia	Endereço	Status	Papel da empresa
16753922000100	WORLD STANDARDS SERVICOS E REPRESENTACAO - EIRELI EPP	VEO	R FREI CANECA, 322 - ANDAR 8 CO - CONSOLACAO - 5312, - BRASIL Tel: (11) 3151-3121 Email: veo.cida@gmail.com	ATIVO	SOLICITANTE
▼ Marca	▼ Modelo	▼ Importado	▼ Descrição		
AMULET	AA267 3301000437AB	SIM	11.00R20 18PR 152/149K TT (RRC):D;(G):C;75DB		

Certificador: **CELAC** Nº Certificado: **CN-PNEU-0065-2021-CI** Tipo: **Produto** Emissão: **22/07/2021**
Validade: **21/07/2025** Status do Certificado: **Ativo** [Doc.Normativo](#)

CNPJ/CPF	Razão Social / Nome (PF)	Nome fantasia	Endereço	Status	Papel da empresa
16753922000100	WORLD STANDARDS SERVICOS E REPRESENTACAO - EIRELI EPP	VEO	R FREI CANECA, 322 - ANDAR 8 CO - CONSOLACAO - 5312, - BRASIL Tel: (11) 3151-3121 Email: veo.cida@gmail.com	ATIVO	SOLICITANTE
▼ Marca	▼ Modelo	▼ Importado	▼ Descrição		
AMULET	AA267 3302002053AB	SIM	295/80R22.5 18PR 152/149L TL (RRC):D;(G):C;73DB		
AMULET	AA610 3302001000AB	SIM	13R22.5 18PR 154/151K TL (RRC):D;(G):C;73DB		
AMULET	AA610 3302001237AB	SIM	315/80R22.5 20PR 156/153L TL (RRC):D;(G):C;73DB		

18/10/2024, 15:29

AMULET 215-75R17.5-16PR-135-133L-AD506-TRAÇÃO.jpg

215/75R17.5 16PR 135/133L AD506 TRAÇÃO

O modelo conta com uma banda de rodagem larga, capaz de ser resistente ao desgaste e oferecer uma vida útil mais longa. Indicado para o eixo de tração do caminhão, pode ter durabilidade cerca de 20% maior do que os concorrentes, graças ao seu design otimizado perfeito para enfrentar as irregularidades do asfalto sem perder qualidade.

kg
CARGA MÁX.
2180

km/h
VEL. MÁX.
120

19
cm
LARGURA DA BANDA

LONAS
16

APLICAÇÃO
VIAS PAVIMENTADAS

15
mm
PROFUNDIDADE DO SULCO



AMULET

Desde sua fundação em 1995, a Amulet é dedicada a fornecer aos clientes produtos de excelência e serviços superiores. Com equipamentos inovadores e avançados para a produção e teste, a empresa produz cerca de 5 milhões de pneus radiais ao ano, atendendo as demandas do mercado com um excelente padrão de qualidade.



AUTOAMERICA®
TIRES

GOMMA®
PNEUS

https://drive.google.com/drive/folders/1ZLyv1oMhf9torL_IH5leShT0zpgzjpl

AMULET	AA267 3302002254	SIM	235/75R17.5 18PR 143/141L TL (RRC):D;(G):C;73DB	423
AMULET	AD506 3302000953AB	SIM	11R22.5 16PR 146/143K TL (RRC):D;(G):D;75DB	
AMULET	AD506 3302001001AB	SIM	235/75R17.5 18PR 143/141L TL (RRC):D;(G):C;75DB	
AMULET	AD506 3302001001BC	SIM	235/75R17.5 18PR 143/141L TL (RRC):D;(G):D;75DB	
AMULET	AD506 3302001001CD	SIM	235/75R17.5 18PR 143/141L TL (RRC):D;(G):C;72DB	
AMULET	AT107 3302001867	SIM	235/75R17.5 18PR 143/141J TL (RRC):D;(G):C;73DB	
AMULET	AT501 3302001001BC	SIM	235/75R17.5 18PR 143/141L TL (RRC):D;(G):D;73DB	
AMULET	AT501 3302001007AB	SIM	235/75R17.5 18PR 143/141L TL (RRC):C;(G):B;73DB	
AMULET	AT501 3302001901AB	SIM	245/70R19.5 18PR 144/142J TL (RRC):D;(G):C;73DB	
AMULET	AT505 3302001797	SIM	235/75R17.5 18PR 143/141L TL (RRC):D;(G):C;73DB	

Certificador: **CELAC** Nº Certificado: **CN-PNEU-0056-2021-CI** Tipo: **Produto** Emissão: **22/07/2021**
Validade: **21/07/2025** Status do Certificado: **Ativo** [Doc.Normativo](#)

CNPJ/CPF	Razão Social / Nome (PF)	Nome fantasia	Endereço	Status	Papel da empresa
▼ Marca		▼ Modelo	▼ Importado	▼ Descrição	
AMULET		225/70R19.5 128/126L 14PR AT505	SIM	PNEUS NOVOS DESTINADOS A VEÍCULOS COMERCIAIS E REBOCADOS	
AMULET		AT505	SIM	445/45R19.5 160J 20PR AT505	

Certificador: **CELAC** Nº Certificado: **CN-PNEU-0057-2021-CI** Tipo: **Produto** Emissão: **22/07/2021**
Validade: **21/07/2025** Status do Certificado: **Ativo** [Doc.Normativo](#)

CNPJ/CPF	Razão Social / Nome (PF)	Nome fantasia	Endereço	Status	Papel da empresa
▼ Marca		▼ Modelo	▼ Importado	▼ Descrição	
AMULET		215/75R17.5 135/133L 16PR AD506	SIM	PNEUS NOVOS DESTINADOS A VEÍCULOS COMERCIAIS E REBOCADOS	
AMULET		215/75R17.5 135/133L 16PR AT501	SIM	PNEUS NOVOS DESTINADOS A VEÍCULOS COMERCIAIS E REBOCADOS	
AMULET		215/75R17.5 135/133L 16PR AT505	SIM	PNEUS NOVOS DESTINADOS A VEÍCULOS COMERCIAIS E REBOCADOS	
AMULET		AA267-0057-2021-3	SIM	215/75R17.5 16PR 135/133 L TL (RRC):D;(G):C;73DB	
AMULET		AD506	SIM	315/80R22.5 156/153L 20PR AD506	
AMULET		AT501	SIM	315/80R22.5 156/153L 20PR AT501	
AMULET		AT505	SIM	445/45R19.5 160J 20PR AT505	

Certificador: **CELAC** Nº Certificado: **CN-PNEU-0057-2023-CR** Tipo: **Produto** Emissão: **04/08/2023**
Validade: **03/08/2027** Status do Certificado: **Ativo** [Doc.Normativo](#)

CNPJ/CPF	Razão Social / Nome (PF)	Nome fantasia	Endereço	Status	Papel da empresa
16753922000100	WORLD STANDARDS SERVICOS E REPRESENTACAO - EIRELI EPP	VEO	R FREI CANECA, 322 - ANDAR 8 CO - CONSOLACAO - 5312, - BRASIL Tel: (11) 3151-3121 Email: veo.cida@gmail.com	ATIVO	SOLICITANTE
▼ Marca		▼ Modelo	▼ Importado	▼ Descrição	
AMULET		AA267 3302001917BC	SIM	215/75R17.5 16PR 135/133L TL (RRC):D;(G):C;73DB	
AMULET		AD506 3302000999AB	SIM	215/75R17.5 16PR 135/133L TL (RRC):D;(G):D;75DB	
AMULET		AF508 3302001130AB	SIM	215/75R17.5 16PR 135/133L TL (RRC):D;(G):C;72DB	
AMULET		AT501 3302001006AB	SIM	215/75R17.5 16PR 135/133L TL (RRC):D;(G):D;73DB	
AMULET		AT505 3302001885AB	SIM	215/75R17.5 16PR 135/133L TL (RRC):D;(G):C;73DB	

ITEM 43



D721



SEGMENTO: RODOVIÁRIO // APLICAÇÃO: TRACÇÃO //

DIMENSÃO	PR	IND. CARGA SIMB. VEL	RODA PADRÃO	RODA OPCIONAL	LARGURA DA SEÇÃO	PROFUNDIDADE
295/80R22.5	18	152/149 M	9.0	8.25	297 mm	21 mm
275/80R22.5	16	149/146 L	8.25	7.50	272 mm	21 mm



D821



SEGMENTO: RODOVIÁRIO // APLICAÇÃO: TRACÇÃO //

DIMENSÃO	PR	IND. CARGA SIMB. VEL	RODA PADRÃO	RODA OPCIONAL	LARGURA DA SEÇÃO	PROFUNDIDADE
12.00R20	20	156/153 K	8.50	-	306 mm	19.5 mm
10.00R20	18	149/146 K	7.50	-	271 mm	16 mm

DRC

MISTO //



D941



SEGMENTO: MISTO // APLICAÇÃO: TRACÇÃO //

DIMENSÃO	PR	IND. CARGA SIMB. VEL	RODA PADRÃO	RODA OPCIONAL	LARGURA DA SEÇÃO	PROFUNDIDADE
295/80R22.5	18	152/149 M	9.0	8.25	297mm	23 mm
275/80R22.5	18	149/146 M	8.25	7.50	297mm	22 mm

ITEM 44



D711



SEGMENTO: MISTO // APLICAÇÃO: PORTADOR //

DIMENSÃO	PR	IND. CARGA SIMB. VEL	RODA PADRÃO	RODA OPCIONAL	LARGURA DA SEÇÃO	PROFUNDIDADE
385/65R22.5	20	160 K	11.75	-	382 mm	17 mm



D811



SEGMENTO: MISTO // APLICAÇÃO: DIRECIONAL / PORTADOR //

DIMENSÃO	PR	IND. CARGA SIMB. VEL	RODA PADRÃO	RODA OPCIONAL	LARGURA DA SEÇÃO	PROFUNDIDADE
12.00R20	20	156/153 K	8.50	-	305 mm	18 mm

18/10/2024, 15:33

AMULET AA267 MISTO 275-80R22.5 18PR 149-146L.jp

275/80R22.5 18PR 149/146L AA267 MISTO

Modelo AA267 ideal para uso misto.
É um pneu robusto com alta durabilidade
e desempenho, entregando uma
quilometragem longa em vias pavimentadas.

kg
CARGA MAX.
3250

km/h
VEL. MAX.
120

24
cm
LARGURA
DA BANDA

LONAS
18

APLICAÇÃO
TODO TIPO
DE TERRENO

18
mm
PROFUNDIDADE
DO SULCO

AMULET

Desde sua fundação em 1995, a Amulet é dedicada a fornecer aos clientes produtos de excelência e serviços superiores. Com equipamentos inovadores e avançados para a produção e teste, a empresa produz cerca de 5 milhões de pneus radiais ao ano, atendendo as demandas do mercado com um excelente padrão de qualidade.

AUTOAMERICA®
TIRES

GOMMA®
PNEUS

https://drive.google.com/drive/folders/1ZLyv1oMhf9torL_IH5leShT0zpgzjpl

AMULET

AD260 3301000428AB

SIM

10.00R20 18PR 149/146K TT 427
(RRC):D;(G):C;75DB

Certificador: **CELAC** Nº Certificado: **CN-PNEU-0063-2021-CI** Tipo: **Produto** Emissão: **22/07/2021**
Validade: **21/07/2025** Status do Certificado: **Ativo** [Doc.Normativo](#)

CNPJ/CPF	Razão Social / Nome (PF)	Nome fantasia	Endereço	Status	Papel da empresa
16753922000100	WORLD STANDARDS SERVICOS E REPRESENTACAO - EIRELI EPP	VEO	R FREI CANECA, 322 - ANDAR 8 CO - CONSOLACAO - 5312, - BRASIL Tel: (11) 3151-3121 Email: veo.cida@gmail.com	ATIVO	SOLICITANTE
▼ Marca	▼ Modelo	▼ Importado	▼ Descrição	ITEM 45	
AMULET	AA267 3302002052AB	SIM	275/80R22.5 18PR 149/146L TL (RRC):D;(G):C;73DB		
AMULET	AA610 3302001296AB	SIM	11R24.5 16PR 149/146K TL (RRC):D;(G):C;73DB		
AMULET	AA611 3302001450AB	SIM	11R22.5 16PR 148/145M TL (RRC):D;(G):C;73DB		
AMULET	AD177 3302000124AB	SIM	295/60R22.5 18PR 150/147L TL(RRC):D;(G):C;75DB		
AMULET	AD177 3302001450BC	SIM	275/70R22.5 16PR 148/145M TL (RRC):D;(G):C;75DB		
AMULET	AD177 3302001579AB	SIM	285/70R19.5 18PR 150/148K TL (RRC):D;(G):C;75DB		
AMULET	AD507 3302001077	SIM	11R24.5 16PR 149/146L TL (RRC):D;(G):C;75DB		
AMULET	AD515 3302001243AB	SIM	11R24.5 16PR 149/146L TL (RRC):D;(G):C;75DB		
AMULET	AD515 3302001283AB	SIM	285/75R24.5 16PR 147/144L TL (RRC):D;(G):C;75DB		
AMULET	AD702 3302001891AB	SIM	11R22.5 16PR 148/145K TL (RRC):E;(G):C;77DB		
AMULET	AT159 3302001545AB	SIM	11R24.5 16PR 149/146M TL (RRC):C;(G):C;73DB		
AMULET	AT505 3302001455AB	SIM	295/60R22.5 18PR 150/147L TL (RRC):D;(G):C;73DB		
AMULET	AT505 3302001461AB	SIM	285/70R19.5 18PR 150/148K TL (RRC):D;(G):C;73DB		
AMULET	AT505 3302001467AB	SIM	275/70R22.5 16PR 148/145M TL (RRC):D;(G):C;73DB		
AMULET	AT505 3302001517AB	SIM	11R24.5 16PR 149/146L TL (RRC):D;(G):C;73DB		
AMULET	AT505 3302001523AB	SIM	285/75R24.5 16PR 147/144L TL (RRC):D;(G):C;73DB		
AMULET	AU555 3302001055AB	SIM	275/70R22.5 18PR 148/145J TL (RRC):D;(G):C;73DB		

Certificador: **CELAC** Nº Certificado: **CN-PNEU-0064-2021-CI** Tipo: **Produto** Emissão: **22/07/2021**
Validade: **21/07/2025** Status do Certificado: **Ativo** [Doc.Normativo](#)

CNPJ/CPF	Razão Social / Nome (PF)	Nome fantasia	Endereço	Status	Papel da empresa
16753922000100	WORLD STANDARDS SERVICOS E REPRESENTACAO - EIRELI EPP	VEO	R FREI CANECA, 322 - ANDAR 8 CO - CONSOLACAO - 5312, - BRASIL Tel: (11) 3151-3121 Email: veo.cida@gmail.com	ATIVO	SOLICITANTE
▼ Marca	▼ Modelo	▼ Importado	▼ Descrição		
AMULET	AA267 3301000437AB	SIM	11.00R20 18PR 152/149K TT (RRC):D;(G):C;75DB		

Certificador: **CELAC** Nº Certificado: **CN-PNEU-0065-2021-CI** Tipo: **Produto** Emissão: **22/07/2021**
Validade: **21/07/2025** Status do Certificado: **Ativo** [Doc.Normativo](#)

CNPJ/CPF	Razão Social / Nome (PF)	Nome fantasia	Endereço	Status	Papel da empresa
16753922000100	WORLD STANDARDS SERVICOS E REPRESENTACAO - EIRELI EPP	VEO	R FREI CANECA, 322 - ANDAR 8 CO - CONSOLACAO - 5312, - BRASIL Tel: (11) 3151-3121 Email: veo.cida@gmail.com	ATIVO	SOLICITANTE
▼ Marca	▼ Modelo	▼ Importado	▼ Descrição		
AMULET	AA267 3302002053AB	SIM	295/80R22.5 18PR 152/149L TL (RRC):D;(G):C;73DB		
AMULET	AA610 3302001000AB	SIM	13R22.5 18PR 154/151K TL (RRC):D;(G):C;73DB		
AMULET	AA610 3302001237AB	SIM	315/80R22.5 20PR 156/153L TL (RRC):D;(G):C;73DB		

IMETRO

ITEM 12

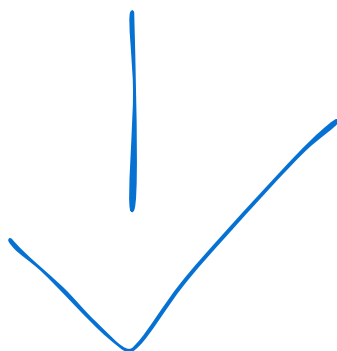

CNPJ/CPF	Razão Social / Nome (PF)	Nome fantasia	Endereço	Status	Papel da empresa
81111965000153	SERVTRADER CONSULTORIA EM COMÉRCIO EXTERIOR LTDA.	SERVTRADER CONSULTORIA EM COMÉRCIO EXTER	AV. PAULISTA, 726 - 13º ANDAR - CERQUEIRA CESAR - 5312, - BRASIL Tel: (11) 5083-6888 e (11) Email: rangel.zen@uol.com.br; rogerzen3@gmail.com	ATIVO	SOLICITANTE

▼ Marca	▼ Modelo	▼ Importado	▼ Descrição
DRC	D651-1000R2018PR149146LTT	SIM	10.00R20 18PR 149/146L TT (RRC):C;(G):C;75DB
DRC	D821-1000R2018PR149146KTT	SIM	10.00R20 18PR 149/146K TT (RRC):C;(G):C;75DB
DRC	D841-1000R2018PR149146KTT	SIM	10.00R20 18PR 149/146K TT (RRC):C;(G):C;75DB
DRC	D842-900R2016PR147144KTT	SIM	9.00R20 16PR 147/144K TT (RRC):C;(G):C;75DB
DRC	D911-1000R2018PR149146KTT	SIM	10.00R20 18PR 149/146K TT (RRC):C;(G):C;75DB

ITEM 12

Certificador: [CELAC](#) Nº Certificado: [CN-PNEU-0302-2024-CI](#) Tipo: [Produto](#) Emissão: [23/10/2024](#)
Validade: [22/10/2028](#) Status do Certificado: [Ativo](#) [Doc.Normativo](#)

CNPJ/CPF	Razão Social / Nome (PF)	Nome fantasia	Endereço	Status	Papel da empresa
81111965000153	SERVTRADER CONSULTORIA EM COMÉRCIO EXTERIOR LTDA.	SERVTRADER CONSULTORIA EM COMÉRCIO EXTER	AV. PAULISTA, 726 - 13º ANDAR - CERQUEIRA CESAR - 5312, - BRASIL Tel: (11) 5083-6888 e (11) Email: rangel.zen@uol.com.br; rogerzen3@gmail.com	ATIVO	SOLICITANTE
▼ Marca	▼ Modelo	▼ Importado	▼ Descrição		
DRC	D631-1100R2018PR152149LTT	SIM	11.00R20 18PR 152/149L TT (RRC):C;(G):B;72DB		
DRC	D651-1100R2018PR152149LTT	SIM	11.00R20 18PR 152/149L TT (RRC):C;(G):B;72DB		
DRC	D811-1100R2018PR152149KTT	SIM	11.00R20 18PR 152/149K TT (RRC):C;(G):B;72DB		
DRC	D811-1200R2020PR156153KTT	SIM	12.00R20 20PR 156/153K TT (RRC):C;(G):B;72DB		
DRC	D821-1200R2020PR156153KTT	SIM	12.00R20 20PR 156/153K TT (RRC):C;(G):B;72DB		
DRC	D911-1100R2018PR152149FTT	SIM	11.00R20 18PR 152/149F TT (RRC):C;(G):B;72DB		
DRC	D911-1200R2020PR156153FTT	SIM	12.00R20 20PR 156/153F TT (RRC):C;(G):B;72DB		

Certificador: [CELAC](#) Nº Certificado: [CN-PNEU-0303-2024-CI](#) Tipo: [Produto](#) Emissão: [23/10/2024](#)
Validade: [22/10/2028](#) Status do Certificado: [Ativo](#) [Doc.Normativo](#)

CNPJ/CPF	Razão Social / Nome (PF)	Nome fantasia	Endereço	Status	Papel da empresa
81111965000153	SERVTRADER CONSULTORIA EM COMÉRCIO EXTERIOR LTDA.	SERVTRADER CONSULTORIA EM COMÉRCIO EXTER	AV. PAULISTA, 726 - 13º ANDAR - CERQUEIRA CESAR - 5312, - BRASIL Tel: (11) 5083-6888 e (11) 5083-6889 Email: rangel.zen@uol.com.br; rogerzen3@gmail.com	ATIVO	SOLICITANTE
▼ Marca	▼ Modelo	▼ Importado	▼ Descrição		
DRC	D603-27580R22516PR146143LTL	SIM	275/80R22.5 16PR 146/143L TL (RRC):C;(G):C;71DB		
DRC	D603LS-27580R22516PR146143LTL	SIM	275/80R22.5 16PR 146/143L TL (RRC):C;(G):C;71DB		
DRC	D742-27580R22516PR146143LTL	SIM	275/80R22.5 16PR 146/143L TL (RRC):D;(G):C;75DB		
DRC	D742LS-27580R22516PR146143LTL	SIM	275/80R22.5 16PR 146/143L TL (RRC):D;(G):C;75DB		
DRC	LS602-27580R22516PR146143LTL	SIM	275/80R22.5 16PR 146/143L TL (RRC):C;(G):C;71DB		
DRC	LS611-27580R22516PR146143LTL	SIM	275/80R22.5 16PR 146/143L TL (RRC):C;(G):C;71DB		
DRC	LS622-27580R22516PR146143LTL	SIM	275/80R22.5 16PR 146/143L TL (RRC):C;(G):C;75DB		
DRC	LS623-27580R22516PR146143LTL	SIM	275/80R22.5 16PR 146/143L TL (RRC):C;(G):C;71DB		
DRC	LS642-27580R22516PR146143MTL	SIM	275/80R22.5 16PR 146/143M TL (RRC):C;(G):B;72DB		
DRC	LS653-27580R22516PR146143MTL	SIM	275/80R22.5 16PR 146/143M TL (RRC):C;(G):B;72DB		
DRC	LS742-27580R22516PR146143LTL	SIM	275/80R22.5 16PR 146/143L TL (RRC):D;(G):C;75DB		

18/10/2024, 15:29

AMULET 215-75R17.5-16PR-135-133L-AD506-TRAÇÃO.jpg

215/75R17.5 16PR 135/133L AD506 TRAÇÃO

O modelo conta com uma banda de rodagem larga, capaz de ser resistente ao desgaste e oferecer uma vida útil mais longa. Indicado para o eixo de tração do caminhão, pode ter durabilidade cerca de 20% maior do que os concorrentes, graças ao seu design otimizado perfeito para enfrentar as irregularidades do asfalto sem perder qualidade.

kg
CARGA MÁX.
2180

km/h
VEL. MÁX.
120

19
cm
LARGURA DA BANDA

LONAS
16

APLICAÇÃO
VIAS PAVIMENTADAS

15
mm
PROFUNDIDADE DO SULCO



AMULET

Desde sua fundação em 1995, a Amulet é dedicada a fornecer aos clientes produtos de excelência e serviços superiores. Com equipamentos inovadores e avançados para a produção e teste, a empresa produz cerca de 5 milhões de pneus radiais ao ano, atendendo as demandas do mercado com um excelente padrão de qualidade.



AUTOAMERICA®
TIRES

GOMMA®
PNEUS

https://drive.google.com/drive/folders/1ZLyv1oMhf9torL_IH5leShT0zpgzjpl

AMULET	AA267 3302002254	SIM	235/75R17.5 18PR 143/141L TL431 (RRC):D;(G):C;73DB
AMULET	AD506 3302000953AB	SIM	11R22.5 16PR 146/143K TL (RRC):D;(G):D;75DB
AMULET	AD506 3302001001AB	SIM	235/75R17.5 18PR 143/141L TL (RRC):D;(G):C;75DB
AMULET	AD506 3302001001BC	SIM	235/75R17.5 18PR 143/141L TL (RRC):D;(G):D;75DB
AMULET	AD506 3302001001CD	SIM	235/75R17.5 18PR 143/141L TL (RRC):D;(G):C;72DB
AMULET	AT107 3302001867	SIM	235/75R17.5 18PR 143/141J TL (RRC):D;(G):C;73DB
AMULET	AT501 3302001001BC	SIM	235/75R17.5 18PR 143/141L TL (RRC):D;(G):D;73DB
AMULET	AT501 3302001007AB	SIM	235/75R17.5 18PR 143/141L TL (RRC):C;(G):B;73DB
AMULET	AT501 3302001901AB	SIM	245/70R19.5 18PR 144/142J TL (RRC):D;(G):C;73DB
AMULET	AT505 3302001797	SIM	235/75R17.5 18PR 143/141L TL (RRC):D;(G):C;73DB

Certificador: **CELAC** Nº Certificado: **CN-PNEU-0056-2021-CI** Tipo: **Produto** Emissão: **22/07/2021**
 Validade: **21/07/2025** Status do Certificado: **Ativo** [Doc.Normativo](#)

CNPJ/CPF	Razão Social / Nome (PF)	Nome fantasia	Endereço	Status	Papel da empresa
▼ Marca	▼ Modelo	▼ Importado	▼ Descrição		
AMULET	225/70R19.5 128/126L 14PR AT505	SIM	PNEUS NOVOS DESTINADOS A VEÍCULOS COMERCIAIS E REBOCADOS		
AMULET	AT505	SIM	445/45R19.5 160J 20PR AT505		

Certificador: **CELAC** Nº Certificado: **CN-PNEU-0057-2021-CI** Tipo: **Produto** Emissão: **22/07/2021**
 Validade: **21/07/2025** Status do Certificado: **Ativo** [Doc.Normativo](#)

CNPJ/CPF	Razão Social / Nome (PF)	Nome fantasia	Endereço	Status	Papel da empresa
▼ Marca	▼ Modelo	▼ Importado	▼ Descrição		
AMULET	215/75R17.5 135/133L 16PR AD506	SIM	PNEUS NOVOS DESTINADOS A VEÍCULOS COMERCIAIS E REBOCADOS		
AMULET	215/75R17.5 135/133L 16PR AT501	SIM	PNEUS NOVOS DESTINADOS A VEÍCULOS COMERCIAIS E REBOCADOS		
AMULET	215/75R17.5 135/133L 16PR AT505	SIM	PNEUS NOVOS DESTINADOS A VEÍCULOS COMERCIAIS E REBOCADOS		
AMULET	AA267-0057-2021-3	SIM	215/75R17.5 16PR 135/133 L TL (RRC):D;(G):C;73DB		
AMULET	AD506	SIM	315/80R22.5 156/153L 20PR AD506		
AMULET	AT501	SIM	315/80R22.5 156/153L 20PR AT501		
AMULET	AT505	SIM	445/45R19.5 160J 20PR AT505		

Certificador: **CELAC** Nº Certificado: **CN-PNEU-0057-2023-CR** Tipo: **Produto** Emissão: **04/08/2023**
 Validade: **03/08/2027** Status do Certificado: **Ativo** [Doc.Normativo](#)

CNPJ/CPF	Razão Social / Nome (PF)	Nome fantasia	Endereço	Status	Papel da empresa
16753922000100	WORLD STANDARDS SERVICOS E REPRESENTACAO - EIRELI EPP	VEO	R FREI CANECA, 322 - ANDAR 8 CO - CONSOLACAO - 5312, - BRASIL Tel: (11) 3151-3121 Email: veo.cida@gmail.com	ATIVO	SOLICITANTE
▼ Marca	▼ Modelo	▼ Importado	▼ Descrição		
AMULET	AA267 3302001917BC	SIM	215/75R17.5 16PR 135/133L TL (RRC):D;(G):C;73DB		
AMULET	AD506 3302000999AB	SIM	215/75R17.5 16PR 135/133L TL (RRC):D;(G):D;75DB		
AMULET	AF508 3302001130AB	SIM	215/75R17.5 16PR 135/133L TL (RRC):D;(G):C;72DB		
AMULET	AT501 3302001006AB	SIM	215/75R17.5 16PR 135/133L TL (RRC):D;(G):D;73DB		
AMULET	AT505 3302001885AB	SIM	215/75R17.5 16PR 135/133L TL (RRC):D;(G):C;73DB		

ITEM 47



D851



SEGMENTO: MISTO //

APLICAÇÃO: DIRECIONAL / PORTADOR //

DIMENSÃO	PR	IND. CARGA SIMB. VEL	RODA PADRÃO	RODA OPCIONAL	LARGURA DA SEÇÃO	PROFUNDIDADE
295/80R22,5	18	152/149 I	9.0	8.25	297	18 mm
275/80R22,5	16	149/146 L	8.25	7.50	272	17.5 mm



D841



SEGMENTO: MISTO //

APLICAÇÃO: DIRECIONAL / PORTADOR //

DIMENSÃO	PR	IND. CARGA SIMB. VEL	RODA PADRÃO	RODA OPCIONAL	LARGURA DA SEÇÃO	PROFUNDIDADE
10.00R20	18	149/146 L	7.50	-	276mm	16 mm

ITEM 13



D842



SEGMENTO: MISTO //

APLICAÇÃO: DIRECIONAL / PORTADOR //

DIMENSÃO	PR	IND. CARGA SIMB. VEL	RODA PADRÃO	RODA OPCIONAL	LARGURA DA SEÇÃO	PROFUNDIDADE
9.00R20	16	144/142 L	7.00	-	260	16 mm

ADRC

OFF ROAD //



D911



SEGMENTO: OFF ROAD //

APLICAÇÃO: TODOS OS EIXOS //

DIMENSÃO	PR	IND. CARGA SIMB. VEL	RODA PADRÃO	RODA OPCIONAL	LARGURA DA SEÇÃO	PROFUNDIDADE
10.00R20	16	146/142 F	7.50	-	271 mm	24,5 mm
12.00R20	20	156/153 F	8.50	-	306 mm	24,5 mm



D931



SEGMENTO: OFF ROAD //

APLICAÇÃO: TODOS OS EIXOS //

DIMENSÃO	PR	IND. CARGA SIMB. VEL	RODA PADRÃO	RODA OPCIONAL	LARGURA DA SEÇÃO	PROFUNDIDADE
12.00R24	20	160/157 K	8.50	-	308 mm	32mm

cantupneus

Grupo **Level**

cantupneus.com.br

0800 602 7581

IMETRO

ITEM 13

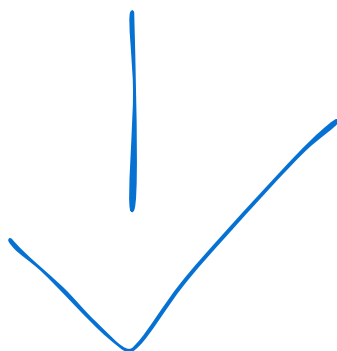

CNPJ/CPF	Razão Social / Nome (PF)	Nome fantasia	Endereço	Status	Papel da empresa
81111965000153	SERVTRADER CONSULTORIA EM COMÉRCIO EXTERIOR LTDA.	SERVTRADER CONSULTORIA EM COMÉRCIO EXTER	AV. PAULISTA, 726 - 13º ANDAR - CERQUEIRA CESAR - 5312, - BRASIL Tel: (11) 5083-6888 e (11) 5083-6888 e (11) Email: rangel.zen@uol.com.br; rogerzen3@gmail.com	ATIVO	SOLICITANTE
▼ Marca	▼ Modelo	▼ Importado	▼ Descrição		
DRC	D651-1000R2018PR149146LTT	SIM	10.00R20 18PR 149/146L TT (RRC):C;(G):C;75DB		
DRC	D821-1000R2018PR149146KTT	SIM	10.00R20 18PR 149/146K TT (RRC):C;(G):C;75DB		
DRC	D841-1000R2018PR149146KTT	SIM	10.00R20 18PR 149/146K TT (RRC):C;(G):C;75DB		
DRC	D842-900R2016PR147144KTT	SIM	9.00R20 16PR 147/144K TT (RRC):C;(G):C;75DB		
DRC	D911-1000R2018PR149146KTT	SIM	10.00R20 18PR 149/146K TT (RRC):C;(G):C;75DB		

Certificador: CELAC **Nº Certificado:** CN-PNEU-0302-2024-CI **Tipo:** Produto **Emissão:** 23/10/2024
Validade: 22/10/2028 **Status do Certificado:** Ativo [Doc.Normativo](#)

CNPJ/CPF	Razão Social / Nome (PF)	Nome fantasia	Endereço	Status	Papel da empresa
81111965000153	SERVTRADER CONSULTORIA EM COMÉRCIO EXTERIOR LTDA.	SERVTRADER CONSULTORIA EM COMÉRCIO EXTER	AV. PAULISTA, 726 - 13º ANDAR - CERQUEIRA CESAR - 5312, - BRASIL Tel: (11) 5083-6888 e (11) 5083-6888 e (11) Email: rangel.zen@uol.com.br; rogerzen3@gmail.com	ATIVO	SOLICITANTE
▼ Marca	▼ Modelo	▼ Importado	▼ Descrição		
DRC	D631-1100R2018PR152149LTT	SIM	11.00R20 18PR 152/149L TT (RRC):C;(G):B;72DB		
DRC	D651-1100R2018PR152149LTT	SIM	11.00R20 18PR 152/149L TT (RRC):C;(G):B;72DB		
DRC	D811-1100R2018PR152149KTT	SIM	11.00R20 18PR 152/149K TT (RRC):C;(G):B;72DB		
DRC	D811-1200R2020PR156153KTT	SIM	12.00R20 20PR 156/153K TT (RRC):C;(G):B;72DB		
DRC	D821-1200R2020PR156153KTT	SIM	12.00R20 20PR 156/153K TT (RRC):C;(G):B;72DB		
DRC	D911-1100R2018PR152149FTT	SIM	11.00R20 18PR 152/149F TT (RRC):C;(G):B;72DB		
DRC	D911-1200R2020PR156153FTT	SIM	12.00R20 20PR 156/153F TT (RRC):C;(G):B;72DB		

Certificador: CELAC **Nº Certificado:** CN-PNEU-0303-2024-CI **Tipo:** Produto **Emissão:** 23/10/2024
Validade: 22/10/2028 **Status do Certificado:** Ativo [Doc.Normativo](#)

CNPJ/CPF	Razão Social / Nome (PF)	Nome fantasia	Endereço	Status	Papel da empresa
81111965000153	SERVTRADER CONSULTORIA EM COMÉRCIO EXTERIOR LTDA.	SERVTRADER CONSULTORIA EM COMÉRCIO EXTER	AV. PAULISTA, 726 - 13º ANDAR - CERQUEIRA CESAR - 5312, - BRASIL Tel: (11) 5083-6888 e (11) 5083-6888 e (11) Email: rangel.zen@uol.com.br; rogerzen3@gmail.com	ATIVO	SOLICITANTE
▼ Marca	▼ Modelo	▼ Importado	▼ Descrição		
DRC	D603-27580R22516PR146143LTL	SIM	275/80R22.5 16PR 146/143L TL (RRC):C;(G):C;71DB		
DRC	D603LS-27580R22516PR146143LTL	SIM	275/80R22.5 16PR 146/143L TL (RRC):C;(G):C;71DB		
DRC	D742-27580R22516PR146143LTL	SIM	275/80R22.5 16PR 146/143L TL (RRC):D;(G):C;75DB		
DRC	D742LS-27580R22516PR146143LTL	SIM	275/80R22.5 16PR 146/143L TL (RRC):D;(G):C;75DB		
DRC	LS602-27580R22516PR146143LTL	SIM	275/80R22.5 16PR 146/143L TL (RRC):C;(G):C;71DB		
DRC	LS611-27580R22516PR146143LTL	SIM	275/80R22.5 16PR 146/143L TL (RRC):C;(G):C;71DB		
DRC	LS622-27580R22516PR146143LTL	SIM	275/80R22.5 16PR 146/143L TL (RRC):C;(G):C;75DB		
DRC	LS623-27580R22516PR146143LTL	SIM	275/80R22.5 16PR 146/143L TL (RRC):C;(G):C;71DB		
DRC	LS642-27580R22516PR146143MTL	SIM	275/80R22.5 16PR 146/143M TL (RRC):C;(G):B;72DB		
DRC	LS653-27580R22516PR146143MTL	SIM	275/80R22.5 16PR 146/143M TL (RRC):C;(G):B;72DB		
DRC	LS742-27580R22516PR146143LTL	SIM	275/80R22.5 16PR 146/143L TL (RRC):D;(G):C;75DB		

PNEUS PARA AGRICULTURA R-1

TAMANHO	TT/TL	DIAM. (MM)	LONAS	SULCO (MM)	LARG. SESSÃO (MM)	CARG. (KG)	IND. VEL.
12.4-24	TT	1159	8 PR	35	315	1285/2800	A8/A2
12.4-24	TT	1159	12 PR	35	315	1600/3520	A8/A2
12.4-28	TT	1260	8 PR	33	315	1400/3075	A8/A2
12.4-28	TT	1260	12 PR	33	315	1650/3650	A8/A2
14.9-24	TT	1265	8 PR	28	378	1600/3875	A8/A2
14.9-24	TT	1265	12 PR	28	378	2000/4400	A8/A2
14.9-26	TT	1316	8 PR	33	378	1950/4250	A8/A2
14.9-26	TT	1316	12 PR	33	378	2060/4500	A8/A2
14.9-28	TT	1367	8 PR	38	378	1700/3650	A8/A2
14.9-28	TT	1367	12 PR	38	378	1950/4300	A8/A2
16.9-24	TT	1333	10 PR	35	429	1850/3700	A8/A2
16.9-24	TT	1333	12 PR	35	429	2120/4240	A8/A2
16.9-28	TT	1435	10 PR	35	429	2120/4240	A8/A2
16.9-28	TT	1435	12 PR	35	429	2360/4700	A8/A2
16.9-30	TT	1485	10 PR	38	429	2240/4500	A8/A2
16.9-30	TT	1485	12 PR	38	429	2500/4900	A8/A2
16.9-34	TT	1485	10 PR	37	429	2360/4700	A8/A2
16.9-34	TT	1485	12 PR	37	429	2575/5000	A8/A2
18.4-30	TT	1552	10 PR	42	467	2500/5800	A8/A2
18.4-30	TT	1552	12 PR	42	467	2900/6400	A8/A2
18.4-34	TT	1654	10 PR	43	467	2725/6150	A8/A2
18.4-34	TT	1654	12 PR	43	467	3000/6700	A8/A2
18.4-38	TT	1735	10 PR	45	467	2900/6400	A6/A2
18.4-38	TT	1735	12 PR	45	467	3250/7100	A6/A2
18.4-42	TT	1857	10 PR	48	467	3000/6700	A6/A2
18.4-42	TT	1857	12 PR	48	467	3350/7300	A6/A2
23.1-26	TT	1605	12 PR	48	587	3250/7100	A6/A2
23.1-26	TT	1605	16 PR	48	587	3750/8250	A6/A2
23.1-30	TT	1707	16 PR	48	587	4000/8500	A6/A2



PNEUS PARA TRATORES INDUSTRIAIS R-4

TAMANHO	TT/TL	DIAM. (MM)	LONAS	SULCO (MM)	LARG. SESSÃO (MM)	CARG. (KG)	IND. VEL.
16.9-24	TL	1236	12PR	27	429	3250/6150	A8/A2
16.9-28	TL	1435	12PR	27	430	3450/6300	A8/A2
17.5-24	TL	1241	12PR	26	445	3000/6000	A8/A2
19.5L-24	TT/TL	1314	12PR	32	495	3450/7500	A8/A2
19.5L-24	TT/TL	1314	16PR	32	495	3750/8000	A8/A2

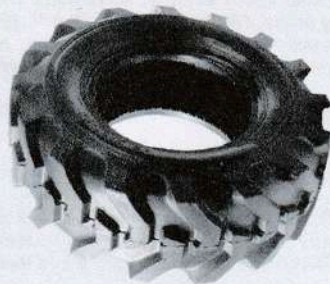

PNEUS PARA TRATORES I-3 R-4

TAMANHO	TT/TL	DIAM. (MM)	LONAS	SULCO (MM)	LARG. SESSÃO (MM)	CARG. (KG)	IND. VEL.
10.5/80-18	TL	912	10PR	22	274	1935/3075	A8/A2
12.5/80-18	TL/TL	1001	12PR	26	350	2625/5785	A8/A2
12.5/80-18	TL/TL	1001	16PR	26	350	3000/6150	A8/A2

ITEM 14

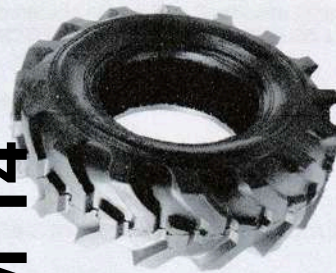

PNEUS PARA MINI CARREGADEIRA E RETROSCAVADEIRA - SKS

TAMANHO	TT/TL	DIAM. (MM)	LONAS	SULCO (MM)	LARG. SESSÃO (MM)	CARG. (KG)	IND. VEL.
10-16.5	TL	779	10PR	19	261	2135/4750	A8/A2
12-16.5	TL	830	12PR	22	312	2865/6320	A8/A2



PNEUS OTR G-2/L-2

TAMANHO	TT/TL	DIAM. (MM)	LONAS	SULCO (MM)	LARG. SESSÃO (MM)	CARG. (KG)	IND. VEL.
13.00-24	TT/TL	1280	12 PR	27	330	2650/5840	A8/A2
13.00-24	TT/TL	1280	16 PR	27	330	3075/6800	A8/A2
14.00-24	TT/TL	1350	12 PR	28	360	3075/6800	A8/A2
14.00-24	TT/TL	1350	16 PR	28	360	3650/7850	A8/A2
14.00-24	TT/TL	1350	20 PR	28	360	2900/6400	A8/A2
17.5-25	TT/TL	1350	12 PR	27	445	2900/6400	A8/A2
17.5-25	TT/TL	1350	16 PR	27	445	3350/7300	A8/A2
20.5-25	TT/TL	1490	16 PR	30	520	4000/9500	A8/A2
23.5-25	TT/TL	1615	16 PR	32	520	4750/9500	A8/A2



8dTL

Bel. Válor Azevedo Bastos
Barro dos Estados, João Pessoa - PB
Av. Presidente Epitácio Pessoa - 1145
Barro dos Estados, João Pessoa - PB
https://azevedobastos.no.br

Cartório Azevedo Bastos
Av. Presidente Epitácio Pessoa - 1145
Barro dos Estados, João Pessoa - PB
https://azevedobastos.no.br

CNT: 06.8730-0



Autenticação Digital Código: 59022505204513151799-2
Selo Digital Tipo Normal C: AKB56895-BTCE
Valor Total do Ato: R\$ 4,96
Data: 25/05/2020 15:21:49

CARTÓRIO

435



18/10/2024, 15:27

AMULET 215-75R17.5-16PR-135-133L-AT501-LISO.jpg

215/75R17.5 16PR 135/133L AT501 LISO

Longa vida útil e grande estabilidade em alta velocidade. Além de possuir parede resistente ao desgaste, o AT501 resiste ao acúmulo de calor e tem baixa emissão de ruído. Seus sulcos são especialmente desenhados para evitar a retenção de pedras.

kg
CARGA MÁX.
2180

km/h
VEL. MÁX.
120

18
cm
LARGURA DA BANDA

LONAS
16

APLICAÇÃO
VIAS PAVIMENTADAS

12 mm
PROFUNDIDADE DO SULCO



AMULET



Desde sua fundação em 1995, a Amulet é dedicada a fornecer aos clientes produtos de excelência e serviços superiores. Com equipamentos inovadores e avançados para a produção e teste, a empresa produz cerca de 5 milhões de pneus radiais ao ano, atendendo as demandas do mercado com um excelente padrão de qualidade.

AUTOAMERICA

GOMMA

https://drive.google.com/drive/folders/1ZLyv1oMhf9torL_IH5leShT0zpgzjpiI

AMULET	AA267 3302002254	SIM	235/75R17.5 18PR 143/141L TL (RRC):D;(G):C;73DB	437
AMULET	AD506 3302000953AB	SIM	11R22.5 16PR 146/143K TL (RRC):D;(G):D;75DB	
AMULET	AD506 3302001001AB	SIM	235/75R17.5 18PR 143/141L TL (RRC):D;(G):C;75DB	
AMULET	AD506 3302001001BC	SIM	235/75R17.5 18PR 143/141L TL (RRC):D;(G):D;75DB	
AMULET	AD506 3302001001CD	SIM	235/75R17.5 18PR 143/141L TL (RRC):D;(G):C;72DB	
AMULET	AT107 3302001867	SIM	235/75R17.5 18PR 143/141J TL (RRC):D;(G):C;73DB	
AMULET	AT501 3302001001BC	SIM	235/75R17.5 18PR 143/141L TL (RRC):D;(G):D;73DB	
AMULET	AT501 3302001007AB	SIM	235/75R17.5 18PR 143/141L TL (RRC):C;(G):B;73DB	
AMULET	AT501 3302001901AB	SIM	245/70R19.5 18PR 144/142J TL (RRC):D;(G):C;73DB	
AMULET	AT505 3302001797	SIM	235/75R17.5 18PR 143/141L TL (RRC):D;(G):C;73DB	

Certificador: **CELAC** **Nº Certificado:** **CN-PNEU-0056-2021-CI** **Tipo:** **Produto** **Emissão:** **22/07/2021**
Validade: **21/07/2025** **Status do Certificado:** **Ativo** **Doc.Normativo**

CNPJ/CPF	Razão Social / Nome (PF)	Nome fantasia	Endereço	Status	Papel da empresa
▼ Marca	▼ Modelo	▼ Importado	▼ Descrição		
AMULET	225/70R19.5 128/126L 14PR AT505	SIM	PNEUS NOVOS DESTINADOS A VEÍCULOS COMERCIAIS E REBOCADOS		
AMULET	AT505	SIM	445/45R19.5 160J 20PR AT505		

Certificador: **CELAC** **Nº Certificado:** **CN-PNEU-0057-2021-CI** **Tipo:** **Produto** **Emissão:** **22/07/2021**
Validade: **21/07/2025** **Status do Certificado:** **Ativo** **Doc.Normativo**

CNPJ/CPF	Razão Social / Nome (PF)	Nome fantasia	Endereço	Status	Papel da empresa
▼ Marca	▼ Modelo	▼ Importado	▼ Descrição		
AMULET	215/75R17.5 135/133L 16PR AD506	SIM	PNEUS NOVOS DESTINADOS A VEÍCULOS COMERCIAIS E REBOCADOS		
AMULET	215/75R17.5 135/133L 16PR AT501	SIM	PNEUS NOVOS DESTINADOS A VEÍCULOS COMERCIAIS E REBOCADOS		
AMULET	215/75R17.5 135/133L 16PR AT505	SIM	PNEUS NOVOS DESTINADOS A VEÍCULOS COMERCIAIS E REBOCADOS		
AMULET	AA267-0057-2021-3	SIM	215/75R17.5 16PR 135/133 L TL (RRC):D;(G):C;73DB		
AMULET	AD506	SIM	315/80R22.5 156/153L 20PR AD506		
AMULET	AT501	SIM	315/80R22.5 156/153L 20PR AT501		
AMULET	AT505	SIM	445/45R19.5 160J 20PR AT505		

Certificador: **CELAC** **Nº Certificado:** **CN-PNEU-0057-2023-CR** **Tipo:** **Produto** **Emissão:** **04/08/2023**
Validade: **03/08/2027** **Status do Certificado:** **Ativo** **Doc.Normativo**

CNPJ/CPF	Razão Social / Nome (PF)	Nome fantasia	Endereço	Status	Papel da empresa
16753922000100	WORLD STANDARDS SERVICOS E REPRESENTACAO - EIRELI EPP	VEO	R FREI CANECA, 322 - ANDAR 8 CO - CONSOLACAO - 5312, - BRASIL Tel: (11) 3151-3121 Email: veo.cida@gmail.com	ATIVO	SOLICITANTE
▼ Marca	▼ Modelo	▼ Importado	▼ Descrição		
AMULET	AA267 3302001917BC	SIM	215/75R17.5 16PR 135/133L TL (RRC):D;(G):C;73DB		
AMULET	AD506 3302000999AB	SIM	215/75R17.5 16PR 135/133L TL (RRC):D;(G):D;75DB		
AMULET	AF508 3302001130AB	SIM	215/75R17.5 16PR 135/133L TL (RRC):D;(G):C;72DB		
AMULET	AT501 3302001006AB	SIM	215/75R17.5 16PR 135/133L TL (RRC):D;(G):D;73DB		
AMULET	AT505 3302001885AB	SIM	215/75R17.5 16PR 135/133L TL (RRC):D;(G):C;73DB		

ITEM 32

PNEUS PARA AGRICULTURA R-1

TAMANHO	TT/TL	DIAM. (MM)	LONAS	SULCO (MM)	LARG. SESSÃO (MM)	CARG. (KG)	IND. VEL.
12.4-24	TT	1159	8 PR	35	315	1285/2800	A8/A2
12.4-24	TT	1159	12 PR	35	315	1600/3520	A8/A2
12.4-28	TT	1260	8 PR	33	315	1400/3075	A8/A2
12.4-28	TT	1260	12 PR	33	315	1650/3650	A8/A2
14.9-24	TT	1265	8 PR	28	378	1600/3875	A8/A2
14.9-24	TT	1265	12 PR	28	378	2000/4400	A8/A2
14.9-26	TT	1316	8 PR	33	378	1950/4250	A8/A2
14.9-26	TT	1316	12 PR	33	378	2060/4500	A8/A2
14.9-28	TT	1367	8 PR	38	378	1700/3650	A8/A2
14.9-28	TT	1367	12 PR	38	378	1950/4300	A8/A2
16.9-24	TT	1333	10 PR	35	429	1850/3700	A8/A2
16.9-24	TT	1333	12 PR	35	429	2120/4240	A8/A2
16.9-28	TT	1435	10 PR	35	429	2120/4240	A8/A2
16.9-28	TT	1435	12 PR	35	429	2360/4700	A8/A2
16.9-30	TT	1485	10 PR	38	429	2240/4500	A8/A2
16.9-30	TT	1485	12 PR	38	429	2500/4900	A8/A2
16.9-34	TT	1485	10 PR	37	429	2360/4700	A8/A2
16.9-34	TT	1485	12 PR	37	429	2575/5000	A8/A2
18.4-30	TT	1552	10 PR	42	467	2500/5800	A8/A2
18.4-30	TT	1552	12 PR	42	467	2900/6400	A8/A2
18.4-34	TT	1634	10 PR	43	467	2725/6150	A8/A2
18.4-34	TT	1634	12 PR	43	467	3000/6700	A8/A2
18.4-38	TT	1735	10 PR	45	467	2900/6400	A6/A2
18.4-38	TT	1735	12 PR	45	467	3250/7100	A6/A2
18.4-42	TT	1857	10 PR	48	467	3000/6700	A6/A2
18.4-42	TT	1857	12 PR	48	467	3350/7300	A6/A2
23.1-26	TT	1605	12 PR	48	587	3250/7100	A6/A2
23.1-26	TT	1605	16 PR	48	587	3750/8250	A6/A2
23.1-30	TT	1707	16 PR	48	587	4000/8500	A6/A2



PNEUS PARA TRATORES INDUSTRIAIS R-4

TAMANHO	TT/TL	DIAM. (MM)	LONAS	SULCO (MM)	LARG. SESSÃO (MM)	CARG. (KG)	IND. VEL.
16.9-24	TL	1236	12PR	27	429	3250/6150	A8/A2
16.9-28	TL	1435	12PR	27	430	3450/6300	A8/A2
17.5-24	TL	1241	12PR	26	445	3000/6000	A8/A2
19.5L-24	TT/TL	1314	12PR	32	495	3450/7500	A8/A2
19.5L-24	TT/TL	1314	16PR	32	495	3750/8000	A8/A2

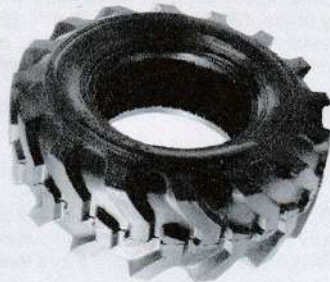

PNEUS PARA TRATORES I-3 R-4

TAMANHO	TT/TL	DIAM. (MM)	LONAS	SULCO (MM)	LARG. SESSÃO (MM)	CARG. (KG)	IND. VEL.
10.5/80-18	TL	912	10PR	22	274	1935/3075	A8/A2
12.5/80-18	TL/TL	1001	12PR	26	350	2625/3785	A8/A2
12.5/80-18	TL/TL	1001	16PR	26	350	3000/6150	A8/A2

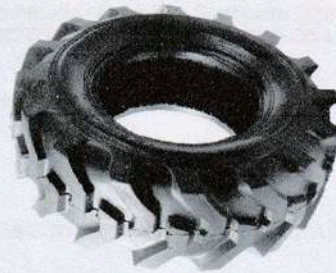

PNEUS PARA MINI CARREGADEIRA E RETROSCAVADEIRA - SKS

TAMANHO	TT/TL	DIAM. (MM)	LONAS	SULCO (MM)	LARG. SESSÃO (MM)	CARG. (KG)	IND. VEL.
10-16.5	TL	779	10PR	19	261	2135/4750	A8/A2
12-16.5	TL	830	12PR	22	312	2865/6320	A8/A2



PNEUS OTR G-2/L-2

TAMANHO	TT/TL	DIAM. (MM)	LONAS	SULCO (MM)	LARG. SESSÃO (MM)	CARG. (KG)	IND. VEL.
13.00-24	TT/TL	1280	12 PR	27	330	2650/5840	A8/A2
13.00-24	TT/TL	1280	16 PR	27	330	3075/6800	A8/A2
14.00-24	TT/TL	1350	12 PR	28	360	3075/6800	A8/A2
14.00-24	TT/TL	1350	16 PR	28	360	3650/7850	A8/A2
14.00-24	TT/TL	1350	20 PR	28	360	2900/6400	A8/A2
17.5-25	TT/TL	1350	12 PR	27	445	2900/6400	A8/A2
17.5-25	TT/TL	1350	16 PR	27	445	3350/7300	A8/A2
20.5-25	TT/TL	1490	16 PR	30	520	4000/9500	A8/A2
23.5-25	TT/TL	1615	16 PR	32	520	4750/9500	A8/A2



ITEM 35





D721



SEGMENTO: RODOVIÁRIO // APLICAÇÃO: TRACÇÃO //

DIMENSÃO	PR	IND. CARGA SIMB. VEL	RODA PADRÃO	RODA OPCIONAL	LARGURA DA SEÇÃO	PROFUNDIDADE
295/80R22.5	18	152/149 M	9.0	8.25	297 mm	21 mm
275/80R22.5	16	149/146 L	8.25	7.50	272 mm	21 mm



D821



SEGMENTO: RODOVIÁRIO // APLICAÇÃO: TRACÇÃO //

DIMENSÃO	PR	IND. CARGA SIMB. VEL	RODA PADRÃO	RODA OPCIONAL	LARGURA DA SEÇÃO	PROFUNDIDADE
12.00R20	20	156/153 K	8.50	-	306 mm	19.5 mm
10.00R20	18	149/146 K	7.50	-	271 mm	16 mm

DRC

MISTO //



D941



SEGMENTO: MISTO // APLICAÇÃO: TRACÇÃO //

DIMENSÃO	PR	IND. CARGA SIMB. VEL	RODA PADRÃO	RODA OPCIONAL	LARGURA DA SEÇÃO	PROFUNDIDADE
295/80R22.5	18	152/149 M	9.0	8.25	297mm	23 mm
275/80R22.5	18	149/146 M	8.25	7.50	297mm	22 mm

ITEM 48



D711

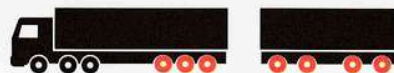

SEGMENTO: MISTO // APLICAÇÃO: PORTADOR //

DIMENSÃO	PR	IND. CARGA SIMB. VEL	RODA PADRÃO	RODA OPCIONAL	LARGURA DA SEÇÃO	PROFUNDIDADE
385/65R22.5	20	160 K	11.75	-	382 mm	17 mm



D811



SEGMENTO: MISTO // APLICAÇÃO: DIRECIONAL / PORTADOR //

DIMENSÃO	PR	IND. CARGA SIMB. VEL	RODA PADRÃO	RODA OPCIONAL	LARGURA DA SEÇÃO	PROFUNDIDADE
12.00R20	20	156/153 K	8.50	-	305 mm	18 mm

18/10/2024, 15:33

AMULET AA267 MISTO 275-80R22.5 18PR 149-146L.jp

275/80R22.5 18PR 149/146L AA267 MISTO

Modelo AA267 ideal para uso misto.
É um pneu robusto com alta durabilidade
e desempenho, entregando uma
quilometragem longa em vias pavimentadas.

kg
CARGA MAX.
3250

km/h
VEL. MAX.
120

24
cm
LARGURA
DA BANDA

LONAS
18

APLICAÇÃO
TODO TIPO
DE TERRENO

18
mm
PROFUNDIDADE
DO SULCO

AMULET

Desde sua fundação em 1995, a Amulet é dedicada a fornecer aos clientes produtos de excelência e serviços superiores. Com equipamentos inovadores e avançados para a produção e teste, a empresa produz cerca de 5 milhões de pneus radiais ao ano, atendendo as demandas do mercado com um excelente padrão de qualidade.

AUTOAMERICA®
TIRES

GOMMA®
PNEUS

https://drive.google.com/drive/folders/1ZLyv1oMhf9torL_IH5leShT0zpgzjpl

AMULET	AD260 3301000428AB	SIM	10.00R20 18PR 149/146K TT (RRC):D;(G):C;75DB
--------	--------------------	-----	---

Certificador: **CELAC** N° Certificado: **CN-PNEU-0063-2021-CI** Tipo: **Produto** Emissão: **22/07/2021**
Validade: **21/07/2025** Status do Certificado: **Ativo** [Doc.Normativo](#)

CNPJ/CPF	Razão Social / Nome (PF)	Nome fantasia	Endereço	Status	Papel da empresa
16753922000100	WORLD STANDARDS SERVICOS E REPRESENTACAO - EIRELI EPP	VEO	R FREI CANECA, 322 - ANDAR 8 CO - CONSOLACAO - 5312, - BRASIL Tel: (11) 3151-3121 Email: veo.cida@gmail.com	ATIVO	SOLICITANTE

▼ Marca	▼ Modelo	▼ Importado	▼ Descrição
AMULET	AA267 3302002052AB	SIM	275/80R22.5 18PR 149/146L TL (RRC):D;(G):C;73DB
AMULET	AA610 3302001296AB	SIM	11R24.5 16PR 149/146K TL (RRC):D;(G):C;73DB
AMULET	AA611 3302001450AB	SIM	11R22.5 16PR 148/145M TL (RRC):D;(G):C;73DB
AMULET	AD177 3302000124AB	SIM	295/60R22.5 18PR 150/147L TL(RRC):D;(G):C;75DB
AMULET	AD177 3302001450BC	SIM	275/70R22.5 16PR 148/145M TL (RRC):D;(G):C;75DB
AMULET	AD177 3302001579AB	SIM	285/70R19.5 18PR 150/148K TL (RRC):D;(G):C;75DB
AMULET	AD507 3302001077	SIM	11R24.5 16PR 149/146L TL (RRC):D;(G):C;75DB
AMULET	AD515 3302001243AB	SIM	11R24.5 16PR 149/146L TL (RRC):D;(G):C;75DB
AMULET	AD515 3302001283AB	SIM	285/75R24.5 16PR 147/144L TL (RRC):D;(G):C;75DB
AMULET	AD702 3302001891AB	SIM	11R22.5 16PR 148/145K TL (RRC):E;(G):C;77DB
AMULET	AT159 3302001545AB	SIM	11R24.5 16PR 149/146M TL (RRC):C;(G):C;73DB
AMULET	AT505 3302001455AB	SIM	295/60R22.5 18PR 150/147L TL (RRC):D;(G):C;73DB
AMULET	AT505 3302001461AB	SIM	285/70R19.5 18PR 150/148K TL (RRC):D;(G):C;73DB
AMULET	AT505 3302001467AB	SIM	275/70R22.5 16PR 148/145M TL (RRC):D;(G):C;73DB
AMULET	AT505 3302001517AB	SIM	11R24.5 16PR 149/146L TL (RRC):D;(G):C;73DB
AMULET	AT505 3302001523AB	SIM	285/75R24.5 16PR 147/144L TL (RRC):D;(G):C;73DB
AMULET	AU555 3302001055AB	SIM	275/70R22.5 18PR 148/145J TL (RRC):D;(G):C;73DB

Certificador: **CELAC** N° Certificado: **CN-PNEU-0064-2021-CI** Tipo: **Produto** Emissão: **22/07/2021**
Validade: **21/07/2025** Status do Certificado: **Ativo** [Doc.Normativo](#)

CNPJ/CPF	Razão Social / Nome (PF)	Nome fantasia	Endereço	Status	Papel da empresa
16753922000100	WORLD STANDARDS SERVICOS E REPRESENTACAO - EIRELI EPP	VEO	R FREI CANECA, 322 - ANDAR 8 CO - CONSOLACAO - 5312, - BRASIL Tel: (11) 3151-3121 Email: veo.cida@gmail.com	ATIVO	SOLICITANTE

▼ Marca	▼ Modelo	▼ Importado	▼ Descrição
AMULET	AA267 3301000437AB	SIM	11.00R20 18PR 152/149K TT (RRC):D;(G):C;75DB

Certificador: **CELAC** N° Certificado: **CN-PNEU-0065-2021-CI** Tipo: **Produto** Emissão: **22/07/2021**
Validade: **21/07/2025** Status do Certificado: **Ativo** [Doc.Normativo](#)

CNPJ/CPF	Razão Social / Nome (PF)	Nome fantasia	Endereço	Status	Papel da empresa
16753922000100	WORLD STANDARDS SERVICOS E REPRESENTACAO - EIRELI EPP	VEO	R FREI CANECA, 322 - ANDAR 8 CO - CONSOLACAO - 5312, - BRASIL Tel: (11) 3151-3121 Email: veo.cida@gmail.com	ATIVO	SOLICITANTE

▼ Marca	▼ Modelo	▼ Importado	▼ Descrição
AMULET	AA267 3302002053AB	SIM	295/80R22.5 18PR 152/149L TL (RRC):D;(G):C;73DB
AMULET	AA610 3302001000AB	SIM	13R22.5 18PR 154/151K TL (RRC):D;(G):C;73DB
AMULET	AA610 3302001237AB	SIM	315/80R22.5 20PR 156/153L TL (RRC):D;(G):C;73DB

		Ministério do Meio Ambiente Instituto Brasileiro do Meio Ambiente e dos Recursos Naturais Renováveis CADASTROS TÉCNICOS FEDERAIS CERTIFICADO DE REGULARIDADE - CR			
Registro n.º	Data da consulta:	CR emitido em:	CR válido até:		
6828077	16/09/2024	16/09/2024	16/12/2024		
Dados básicos:					
CNPJ : 04.140.399/0004-00 Razão Social : AUTOAMERICA LTDA Nome fantasia : AUTOAMERICA LTDA Data de abertura : 23/06/2015					
Endereço:					
logradouro: R ALVARO AMORIM N.º: 63 Complemento: SALA: 03 Bairro: IMBIRIBEIRA Município: RECIFE CEP: 51170-060 UF: PE					
Cadastro Técnico Federal de Atividades Potencialmente Poluidoras e Utilizadoras de Recursos Ambientais – CTF/APP					
Código	Descrição				
21-45	Importação de pneus e similares - Resolução CONAMA nº 416/2009				
<p>Conforme dados disponíveis na presente data, CERTIFICA-SE que a pessoa jurídica está em conformidade com as obrigações cadastrais e de prestação de informações ambientais sobre as atividades desenvolvidas sob controle e fiscalização do Ibama, por meio do CTF/APP.</p> <p>O Certificado de Regularidade emitido pelo CTF/APP não desobriga a pessoa inscrita de obter licenças, autorizações, permissões, concessões, alvarás e demais documentos exigíveis por instituições federais, estaduais, distritais ou municipais para o exercício de suas atividades</p> <p>O Certificado de Regularidade emitido pelo CTF/APP não habilita o transporte e produtos e subprodutos florestais e faunísticos.</p>					
Chave de autenticação			ZTPGM2HZZY9W52US		



Ministério do Meio Ambiente
Instituto Brasileiro do Meio Ambiente e dos Recursos Naturais Renováveis
CADASTROS TÉCNICOS FEDERAIS
CERTIFICADO DE REGULARIDADE - CR



Registro n.º	Data da consulta:	CR emitido em:	CR válido até:
610146	27/08/2024	27/08/2024	27/11/2024

Dados básicos:

CNPJ : 06.089.521/0001-43
 Razão Social : LINK COMERCIAL IMPORTADORA E EXPORTADORA LTDA
 Nome fantasia : LINK COMERCIAL
 Data de abertura : 01/02/2004

Endereço:

logradouro: RUA ARNOLDO HASS
 N.º: 100 Complemento:
 Bairro: CENTRO Município: POMERODE
 CEP: 89107-000 UF: SC

**Cadastro Técnico Federal de Atividades Potencialmente Poluidoras
e Utilizadoras de Recursos Ambientais – CTF/APP**

Código	Descrição
18-6	Comércio de combustíveis e derivados de petróleo
18-7	Comércio de produtos químicos e produtos perigosos
18-81	Comércio de produtos químicos e produtos perigosos - Resolução CONAMA nº 401/2008
20-21	Importação ou exportação de fauna nativa brasileira
20-22	Importação ou exportação de flora nativa brasileira
21-44	Importação de veículos automotores para fins de comercialização - Lei nº 8.723/1993
21-45	Importação de pneus e similares - Resolução CONAMA nº 416/2009

Conforme dados disponíveis na presente data, CERTIFICA-SE que a pessoa jurídica está em conformidade com as obrigações cadastrais e de prestação de informações ambientais sobre as atividades desenvolvidas sob controle e fiscalização do Ibama, por meio do CTF/APP.

O Certificado de Regularidade emitido pelo CTF/APP não desobriga a pessoa inscrita de obter licenças, autorizações, permissões, concessões, alvarás e demais documentos exigíveis por instituições federais, estaduais, distritais ou municipais para o exercício de suas atividades

O Certificado de Regularidade emitido pelo CTF/APP não habilita o transporte e produtos e subprodutos florestais e faunísticos.

Chave de autenticação	SKTTJCWVF1Y6997Z
------------------------------	------------------